

Bayerische  
Architektenkammer



# Architektouren 2026

199 offene Türen  
27. und 28. Juni 2026

Jahre



KlimaKulturKompetenz





Architektouren  
27. und 28. Juni 2026



**Grußwort des  
Bayerischen Staatsministers für  
Wohnen, Bau und Verkehr**

Liebe Leserinnen und Leser,  
herzlich willkommen zu den Architektouren 2026. In diesem Jahr feiern die Architektouren ein besonderes Jubiläum: Zum 30. Mal öffnen sich die Türen und gewähren Einblicke in die Baukultur Bayerns. Seit drei Jahrzehnten zeigen sie eindrucksvoll, wie qualitätsvolles Planen und Bauen unser Land prägen. In herausfordernden Zeiten braucht die Baubranche verlässliche Rahmenbedingungen und neue Impulse. Unser Ziel ist es, das Bauen einfacher, schneller, kostengünstiger und zugleich nachhaltiger zu gestalten. Die Architektouren zeigen, dass dies gelingen kann. Der Freistaat Bayern ist in diesem Jahr mit 63 von 199 Projekten vertreten, das entspricht rund einem Drittel der gesamten Auswahl. Die große Bandbreite, die vom Staatlichen Hochbau über die Städtebauförderung bis hin zur Wohnraumförderung reicht, ist ein starkes Signal für Innovationskraft und Verantwortungsbewusstsein. Die vorgestellten Projekte stehen für kreative Lösungen, einen bewussten Umgang mit Ressourcen und lebenswerte Räume für die Menschen. Sie verdeutlichen den wichtigen Beitrag, den Architektur und Stadtentwicklung für eine zukunftsfähige Gesellschaft leisten. Bereits am 22. Juni 2026 um 18.00 Uhr eröffnen wir im Bauministerium die begleitende Preview-Ausstellung und präsentieren ausgewählte Projekte. Diese ist bis zum 17. Juli zu besichtigen. Ich lade Sie herzlich ein, die Architektouren zu entdecken, und wünsche Ihnen inspirierende Eindrücke.

Ihr Christian Bernreiter, MdL



**Grußwort der  
Präsidentin der Bayerischen Architektenkammer**

30 Jahre Architektoren – das ist nicht nur ein Jubiläum, das ist ein Versprechen, das wir seit 1996 Jahr für Jahr einlösen: qualitätsvolle, klimakulturkompetente Planung und Gestaltung sichtbar und erlebbar zu machen. Was einst innovativ und ambitioniert begann, um Baukultur in Bayern in die Öffentlichkeit zu tragen, ist heute die bedeutendste Veranstaltung zur Baukulturvermittlung der Bayerischen Architektenkammer.

In diesem Jubiläumsjahr präsentieren wir wieder herausragende Projekte aus ganz Bayern – wie immer ausgewählt von einem unabhängigen Beirat – die einmal mehr die Vielfalt und Qualität des planerischen Schaffens in unserem Land belegen: Architektur, Innenarchitektur, Landschaftsarchitektur und Stadtplanung in ihrer ganzen Breite. In Zeiten des Klimawandels, des Wohnungsmangels und einer zunehmend polarisierten Debatte über den öffentlichen Raum brauchen wir eine Gesellschaft, die Qualität erkennt und einfordert. Die Architektoren leisten dazu seit drei Jahrzehnten ihren Beitrag, indem sie zum Dialog und zur Auseinandersetzung mit Baukultur einladen.

Mein Dank gilt dem Beirat, in dem übrigens erstmals auch ein Juniormitglied der Bayerischen Architektenkammer mitwirkte, den Planenden, den Bauherrinnen und Bauherren – und Ihnen für Ihre Neugier!

Ihre Prof. Lydia Haack



**Beirat**

Franz Damm,  
Landschaftsarchitekt und Stadtplaner, München

Dr. Matthias Fuchs,  
Architekt, Darmstadt

Ursula Karolin Göhring,  
Innenarchitektin, Lichtenfels

Prof. Lydia Haack,  
Architektin und Stadtplanerin, München

Stephanie Kreisel,  
Architektin, Bayreuth

Thomas Maria Lenzen,  
Architekt und Stadtplaner, München

Andreas Mühlbauer,  
Juniormitglied, München

Jakob Schoof,  
stellv. Chefredakteur Detail, München

Franziska Singer,  
Architektin, Marktoberdorf

Dr. Elena Wiezorek,  
Stadtplanerin, Berlin



## KlimaKulturKompetenz

Energieeffizienz

Klimaanpassung

Flächensparen

Barrierefreiheit

weitere Aspekte

der Nachhaltigkeit

### Das Prädikat KlimaKulturKompetenz

Zukunftsfähige Baukultur ist ohne umfassende und objektiv nachvollziehbare Nachhaltigkeit der Projekte und Planungen und eine entsprechende Verfahrenskultur nicht mehr vorstellbar. Diesen Anspruch und vieles mehr verbindet die Bayerische Architektenkammer mit dem Begriff „KlimaKulturKompetenz“. Zum vierten Mal würdigt daher ein Prädikat in fünf möglichen Kategorien Leistungen der ausgewählten Projekte hinsichtlich Energieeffizienz, Klimaanpassung, Flächensparen, Barrierefreiheit sowie weiterer Aspekte der Nachhaltigkeit.

Von Expertenteams wurde die Vollständigkeit je Kategorie, vor allem aber die Qualität der angegebenen Maßnahmen vorgeprüft und bewertet.

Der Architektortourenbeirat hat dann auf Basis der Vorprüfung 85 Projekte teilweise in mehreren Kategorien mit dem Prädikat „KlimaKulturKompetenz“ ausgezeichnet.

Die Vorprüfung wurde ausgeführt von:

Prof. Michaela Hoppe, Thomas Strunz und

Prof. Friedemann Zeitler (Energieeffizienz)

Andreas Rockinger und Gero Suhner (Klimaanpassung)

Prof. Nadja Häupl und Michael Leidl (Flächensparen)

Markus Donhauser und Armin Kraus (Barrierefreiheit)

Prof. Maren Kohaus und Petra Wurmer-Weiß

(weitere Aspekte der Nachhaltigkeit)

### **Energieeffizienz**

Gebäudehülle, Anlagentechnik und Energieversorgung wurden optimiert. Der Energieverbrauch konnte reduziert und/oder eine regenerative Energieversorgung umgesetzt werden.

### **Klimaanpassung**

Maßnahmen zur Erhöhung des Grünflächenanteils (Fassade, Dach, Freiflächen, Vegetation) und/oder des aktiven Regenwassermanagements wurden realisiert. Der CO<sub>2</sub>-Ausstoß wurde aktiv gesenkt, Klimaschutz- und Klimaanpassungsmaßnahmen wurden umgesetzt. Der Trinkwasserbedarf wurde reduziert, die Wasserhaltung verbessert, die Begrünung optimiert, ein verbessertes Mikroklima befördert.

### **Flächensparen**

Aufstockung, Innenentwicklung, Renaturierung oder ähnliche Maßnahmen tragen aktiv zum Flächensparen bei, der Flächenverbrauch wurde reduziert. Die Zersiedelung der Landschaft und eine zusätzliche Bodenversiegelung wurden vermieden oder minimiert und/oder Flächen aktiv entsiegelt.

### **Barrierefreiheit**

Die Barrierefreiheit im Rahmen des gesetzlichen Mindeststandards nach Art. 48 BayBO + DIN 18040 (Anlage zur DIN 18040 technische Baubestimmung) wurde vorbildlich umgesetzt oder sogar übertroffen. Eine unabhängige Lebensführung und Teilhabe in allen Lebensbereichen für Menschen mit Einschränkungen wurden ermöglicht.

### **Weitere Aspekte der Nachhaltigkeit**

Das Projekt hat bereits eine Nachhaltigkeitszertifizierung nach den gängigen Standards erhalten oder zeichnet sich durch besondere Adaptivität, soziokulturelle Mehrwerte, zirkuläre Wertschöpfung oder besondere Biodiversität aus. Sich ändernde Nutzerbedürfnisse und Nutzungsbedingungen lassen sich gut umsetzen, die Reduktion natürlicher Ressourcen war entwurfs- und umsetzungsbestimmend. Konstruktionen und Verbindungen wurden rückbau- und recyclingfreundlich konzipiert, Stoffkreisläufe sind möglichst geschlossen.



## Die Architektortouren werden 30!

1996: Die Architektortouren werden ins Leben gerufen und finden zum ersten Mal statt. Die Welt war damals eine andere. Was man brauchte, bestellte man nicht online, sondern kaufte es in der Fußgängerzone. Um aus dem Urlaub in die Heimat zu telefonieren, lief man zum Münztelefon. Die politische Großwetterlage war von Zuversicht geprägt. Bayern, Deutschland, die westliche Welt blickten, so schien es, einer goldenen Zukunft entgegen. Auch die Architektur spiegelte diesen Zeitgeist aus Optimismus und Sorglosigkeit wider, der „Bilbao-Effekt“, benannt nach der nordspanischen Stadt mit dem berühmten Guggenheim-Museum von Frank Gehry, wird zum geflügelten Wort. Spektakuläre Architektur macht was her auf der Weltbühne und kurbelt die wirtschaftliche Entwicklung an. Klimaschutz war eher ein Thema für Spezialisten, Bauen im Bestand und Nachverdichtung kein gängiger Standard, Wohnen keine gesellschaftliche Krise, sondern Privatsache. Doch es gab auch damals schon Planende, die über den Zeitgeist hinausdachten. Neue Lösungen wurden gesucht: für einen sparsamen Umgang mit Energie, das Zusammenleben in der Stadt, die Weiterentwicklung bestehender Orte. Es entstanden Wohnhäuser, die sich an ihrer Umgebung orientierten, statt sich von ihr abzugrenzen, ehemalige Industrieflächen wurden zu Arbeits- und Lebensorten umgebaut, Altes ressourcenschonend weitergenutzt. Die Architektortouren machen solche Projekte seit 1996 sichtbar.

2026: Unsere Welt ist unübersichtlicher geworden. Klimawandel, globale Abhängigkeiten, politische Spannungen und der Druck auf demokratische Systeme überlagern sich. Vieles passiert überall und gleichzeitig. Architektur, Innenarchitektur, Landschaftsarchitektur und Stadtplanung sind konkreter Ausdruck dieser gesellschaftlichen Entwicklungen. Ihre Gestaltung entscheidet mit darüber, wie wir wohnen, arbeiten und zusammenleben. Dabei wird langfristig geplant:

Gebäude sind keine Einmalprodukte sondern Teil von Material- und Energiekreisläufen. Woher kommen die Baustoffe? Wie lange können sie genutzt werden? Und was passiert danach? Entwerfen heißt heute umso mehr, Ressourcen von Anfang an mitzudenken – verantwortungsvoll und über die Lebensspanne hinaus.

Steigende Grundstückspreise, knapper Wohnraum, eine älter werdende Gesellschaft und neue Lebensentwürfe fördern neue Wohnformen. Menschen schließen sich zusammen und organisieren Projekte, die Gemeinschaft mit wirtschaftlicher Tragfähigkeit verbinden. Und auch der Blick auf Städte ändert sich. Mitsprache und Beteiligung sind keine Zusatzangebote mehr, sondern Teil einer qualitativen Planung.

Wenn neu gebaut wird, dann möglichst ressourcenschonend, aber vor allem rückt 2026 Bestehendes in den Mittelpunkt: Es geht darum, Vorhandenes zukunftsfähig zu machen.

30 Jahre Architektouren, heute und in Zukunft: Architektur ist Teil des baukulturellen Diskurses und schafft Räume, in denen ökologische, demografische und soziale Fragen unmittelbar erlebbar werden. Die Architektouren erzählen diese Entwicklung nicht als lineare Chronik, sondern als fortlaufenden Dialog zwischen Architektur und Gesellschaft. 1996 besuchten rund 5.000 Besucherinnen und Besucher 104 Projekte – die Resonanz war durchwachsen. 2025 waren es rund 13.000 Besucherinnen und Besucher bei 197 Projekten. Wie viele werden sich dieses Jahr auf den Weg machen? Seit drei Jahrzehnten begleiten die Architektouren einen baukulturellen Wandel, greifen Entwicklungen auf, heben beispielhafte Bauten hervor und setzen Maßstäbe. Ein solcher Maßstab ist das Prädikat „KlimaKulturKompetenz“, das seit 2023 Projekte auszeichnet, die in fünf Kategorien vorbildlich sind. Aus einer anfänglichen Initiative zur Sichtbarmachung von Architekturqualität ist eine Erfolgsgeschichte geworden. Die Architektouren zeigen: Baukultur ist mehr als das gebaute Objekt. Sie ist Ausdruck einer verantwortungsvollen Haltung – heute und mit Blick in die Zukunft.



Über unsere Online-Projektsuche können Sie durch die Projekte der letzten Jahre stöbern.



[www.instagram.com/  
bayerische\\_architektenkammer/](https://www.instagram.com/bayerische_architektenkammer/)



[www.linkedin.com/company/  
bayerisearchitektenkammer/](https://www.linkedin.com/company/bayerisearchitektenkammer/)

## Bayerische Architektenkammer goes social

Zum 30-jährigen Jubiläum der Architektouren stellen wir alle 199 ausgewählten Projekte auf unseren Social-Media-Accounts bei Instagram und LinkedIn vor und verlinken nach Möglichkeit die beteiligten Planungsbüros. So stärken wir die Vernetzung innerhalb der Architekturszene, zwischen Fachwelt und Öffentlichkeit und fördern das Bewusstsein für qualitätvolle Baukultur. Gleichzeitig erhalten Sie die Möglichkeit, die teilnehmenden Büros besser kennenzulernen und sich über Arbeitsweisen und weitere Projekte zu informieren.

Die Bayerische Architektenkammer ist aber auch mit all ihren anderen Themen in den sozialen Netzwerken aktiv, folgen Sie uns und bleiben Sie beim Planen und Bauen auf dem Laufenden.

Übrigens: Auch die Beratungsstelle Barrierefreiheit und die Beratungsstelle Energieeffizienz und Nachhaltigkeit der Bayerischen Architektenkammer haben eigene Accounts:

Instagram: @beratung\_barrierefrei,

@byak\_beratungsstelle\_ben

LinkedIn: @Beratungsstelle Barrierefreiheit,

@Beratungsstelle Energieeffizienz und Nachhaltigkeit



QR-Code scannen,  
mindestens eine Frage beantworten  
und mit etwas Glück einen Rucksack  
von GOT BAG gewinnen!

### 30 Jahre Architektouren – Gewinnspiel

Sie besuchen eines oder mehrere Projekte der Architektouren 2026? Dann nehmen Sie an unserem Gewinnspiel teil und erzählen Sie von Ihren Eindrücken! Über den QR-Code können Sie eine, zwei oder alle drei Fragen beantworten und teilnehmen.

Die abgebildete Karte mit dem QR-Code auf der Rückseite liegt bei den 199 Projekte in ganz Bayern aus, nehmen Sie sich gerne eine mit!

Als Dankeschön für Ihre Teilnahme können Sie einen Rucksack von GOT BAG gewinnen, der Sie fortan bei all Ihren Ausflügen zu architektonischen Highlights in Bayern und der Welt begleiten wird. Und natürlich teilen wir ausgewählte Antworten in unseren Medien!

Die Fragen:

- Warum sind Sie bei den Architektouren dabei?
- Ihr persönliches Highlight?
- Gute Architektur/ Innenarchitektur/ Landschaftsarchitektur/ Stadtplanung bedeutet für mich...

Teilnahmeschluss ist der 30.06.2026,  
Gewinnerinnen und Gewinner werden per E-Mail  
benachrichtigt.

Wir drücken Ihnen die Daumen!

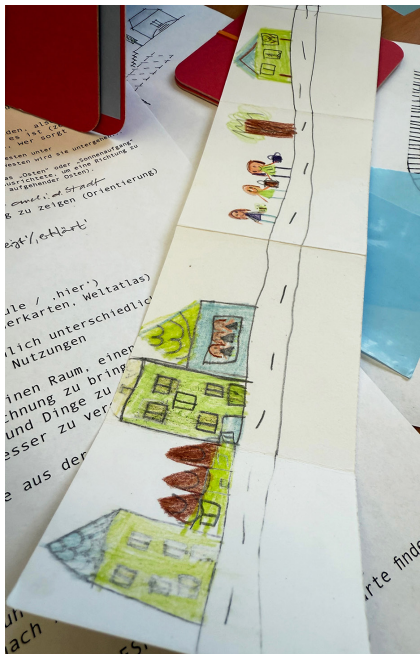

## kinderArchitektouren MENTALMÄP!

Karten helfen uns, uns zurechtzufinden. Sie sorgen dafür, dass wir Orte finden und Wege planen können. Sie machen die Welt übersichtlich und verständlich, weil wir erkennen, wo wir uns gerade aufhalten und wie wir woanders hinkommen können. Das hilft uns selbst und anderen, mit denen wir uns verabreden wollen. Gleichzeitig gibt es aber auch Karten, die jeder persönlich im Kopf hat, sogenannte Mental Maps. Bei den kinderArchitektouren 2026 laden wir Euch dazu ein, eine Kopfkarte zu gestalten, vom Schulweg, dem Weg zu Großeltern oder Freunden oder natürlich auch zur Besichtigung von Architektouren-Projekten. Statt exakter Straßenverläufe wie in Google Maps stehen in Eurer MENTALMÄP Gefühle, Erinnerungen und Lieblingsorte im Mittelpunkt.

Dafür braucht Ihr nicht viel – ein A4-Papier, Schere, Klebstoff, Stifte, zwei Bierdeckel und ein Gummiband. Wir sind gespannt, was Euch in Eurer gebauten Umwelt auffällt, was Eure Lieblingsorte sind, was Ihr fühlt, was Euch wichtig ist in Eurer Umgebung, was Ihr für die Zukunft daran ändern würdet oder komplett neu hinzufügt.

Schickt uns gern ein Foto an:  
[matzig@byak.de](mailto:matzig@byak.de)

Denn es gibt natürlich auch etwas zu gewinnen:  
unsere zero-waste SCHLAMPERMÄPpchen!

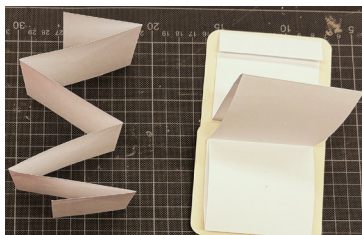
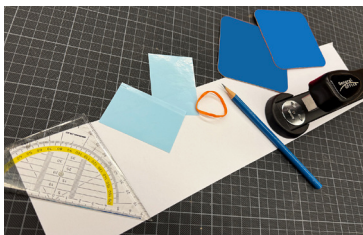

1. Ihr braucht: ein A4-Papier, Schere, Stifte, Lineal, Klebstift oder -folie, Tacker, ein Gummi und zwei Bierdeckel.
2. Schneidet das Papier längst in Streifen mit der Breite der Bierdeckel. Klebt sie an den Enden zusammen.
3. Faltet den langen Papierstreifen jetzt abwechselnd nach innen und nach außen – so, dass er zwischen die Bierdeckel passt. Denkt dabei an eine Klebelasche an jedem Ende.
4. Zeichnet darauf z.B. Euren Schulweg mit Lieblingsorten, Treffpunkten, Gebäuden und Wunschstationen und malt alles bunt an.
5. Klebt eure Zeichnung zwischen die Bierdeckel, das Gummi kommt als Verschluss darum (festtackern sinnvoll). Nehmt es mit auf euren Weg, es gibt sicher noch weiteres zu entdecken, schaut genau hin... :-)





## Wanderausstellung Architektouren 2026

**19.06. – 10.07.2026**

### **Nürnberg**

OFFENES BÜRO im DLZ, Lorenzer Straße 30,  
Öffnungszeiten: Mo, Di, Do 8.30 Uhr – 15.30 Uhr  
Mi, Fr 8.30 – 12.30 Uhr

**18.06. – 10.07.2026**

### **Nürnberg**

Bayerische Architektenkammer Auf AEG,  
Muggenhofer Straße 135

#### **Preview und Eröffnung mit Werkvorträgen:**

**17.06.2026, 18.00 Uhr**

Öffnungszeiten: nach Vereinbarung und  
Mo 15.00 – 18.00 Uhr, Mi, Fr 09.00 – 12.00 Uhr

**23.06. – 17.07.2026**

### **München**

Bayerisches Staatsministerium für Wohnen,  
Bau und Verkehr, Franz-Josef-Strauß-Ring 4  
Öffnungszeiten: Mo-Fr 10.00 – 18.00 Uhr

**Preview und Eröffnung** mit Staatsminister  
Christian Bernreiter, Kammerpräsidentin  
Prof. Lydia Haack und Werkgesprächen:

**22.06.2026, 18.00 Uhr**

Anmeldung unter [event@stmb.bayern.de](mailto:event@stmb.bayern.de)

**13.10. – 30.10.2026**

### **Rosenheim**

Staatliches Bauamt, Wittelsbacherstraße 11

**Eröffnung: 12.10.2026, 18.00 Uhr**

mit dem/der neuen Kammerpräsidenten/Kammerpräsi-  
dentin, Amtsleiterin Doris Lackerbauer, einer Podiums-  
diskussion und Projektvorstellungen zum Thema  
„30 Jahre Architektouren“

Öffnungszeiten:

Mo-Do 8.00 – 16.00 Uhr, Fr 8.00 – 14.00 Uhr,  
am Wochenende geschlossen

**07.11. – 29.11.2026**

### **Bamberg**

Kunstraum Kesselhaus Bamberg  
Untere Sandstraße 42

**Eröffnung: 06.11.2026, 18.00 Uhr**

geöffnet jeweils 11.00 – 17.00 Uhr an den Wochenenden:  
07./08.11+14./15.11.+21./22.11.+28./29.11.2026

**Finissage: 29.11.2026, 17.00 Uhr**

Eintritt frei!

Informationen über nach Redaktionsschluss eingegan-  
gene Termine, finden Sie unter [www.byak.de/aktuelles](http://www.byak.de/aktuelles).

Gerne zeigen wir die Projekte der diesjährigen Architektoren mit Informationen, Fotos und Plänen, die über die Darstellung im Booklet hinausgehen, auch bei Ihnen vor Ort.

Wenn Sie die jeweils auf einer Ausstellungstafel im Format DIN A1 präsentierten Projekte (gerne auch eine regionale Auswahl) zeigen möchten, können Sie die Ausstellung kostenfrei buchen. Sie organisieren den Auf- und Abbau der Ausstellung sowie die Eröffnungsveranstaltung, wir kümmern uns um den An- und Abtransport der Ausstellungstafeln und unterstützen Sie bei der Presse- und Öffentlichkeitsarbeit.

Wir freuen uns, von Ihnen zu hören:  
[picklapp@byak.de](mailto:picklapp@byak.de)



Foto: Benjamin Brückner



Foto: Johannes Sieben

Architektoren-Ausstellung 2025 in Würzburg (oben) und Bamberg (unten)



## **Treffpunkt Architektur** der Bayerischen Architektenkammer **Unterfranken**

Als erste regionale Außenstelle der Bayerischen Architektenkammer ging der Treffpunkt Architektur Unterfranken als Pilotprojekt am 9. Oktober 2003 in Würzburg an den Start und kann dieses Jahr stolz verkünden, auch der erste Treffpunkt auf Instagram gewesen zu sein.

Ziel der ehrenamtlichen Arbeit war und ist die Vernetzung der regionalen Kolleg:innen der verschiedenen Fachrichtungen Architektur, Innenarchitektur, Landschaftsarchitektur & Stadtplanung einschließlich der Ingenieurdisziplinen.

Zu einem Highlight im jährlichen Kalender zählt das Sommerfest. Wir besichtigen in der Regel am späten Nachmittag ein ausgewähltes Gebäude, um anschließend den Abend bei Bratwurst, Wein & Musik in einer spannenden städtischen Location ausklingen zu lassen. Neben der Führung durch das sanierte 50er-Jahre Denkmal „Mozart-Areal“ und einem Fest im Innenhof wurden in den vergangenen Jahren auch die Baustellen der Festung Marienberg, das städtische Schwimmbad Nautiland und das Entwicklungsquartier Hubland sowie die fertiggestellte Umweltstation besichtigt.

Zudem hat der Treffpunkt im vergangenen Jahr begleitend zum Sommerfest die Ausstellung der unterfränkischen Beiträge der Architektouren eröffnet und möchte dieses erweiterte Konzept auch in diesem Jahr mit einer spannenden Ausstellung beibehalten.

Um gerade in der nordbayerischen Provinz das Netzwerk zu stärken, ziehen wir mit unserer Reihe „On Tour“ per Fahrgemeinschaft durch die unterfränkischen Lande und treffen uns zur Besichtigung von ausgewählten Projekten lokaler Planer:innen und zum anschließenden gemeinsamen Austausch.

Mit der Ausleihe des „Schulbuch Baukultur“ der Bundesstiftung Baukultur möchten wir nun auch die Jüngsten für die Themen der gebauten Umwelt sensibilisieren.

Etwa alle zwei Jahre organisieren wir zudem eine Veranstaltung, in der aktuelle Themen der Bauwelt behandelt

werden, wie Leerstand im ländlichen Raum oder die Spurensuche zum klimagerechten und zirkulären Bauen, bei denen wir überregional bekannte Planende mit Akteuren der lokalen Politik zusammenbringen.

Außerdem unterstützen wir die Veranstaltungen unserer regionalen Architektenverbände tatkräftig, wie etwa die Ausstellung „bdia Handbuch Innenarchitektur“, und fördern so den internen und öffentlichen Dialog über Architektur und Baukultur.

**[www.treffpunktarchitektur-unterfranken.de](http://www.treffpunktarchitektur-unterfranken.de)**

**[@tpa\\_unterfranken](https://www.instagram.com/tpa_unterfranken)**



Foto: Andreas Michel

Treffpunkt Architektur Unterfranken „On Tour“ 2025: Niederwerrn/Schweinfurt



## Treffpunkt Architektur

der Bayerischen Architektenkammer

### Ober- und Mittelfranken



Auch dieses Jahr zeigen die Architektouren wieder einen breiten Querschnitt an aktuellen Projekten in der Region Ober- und Mittelfranken, sie sind damit die beste Gelegenheit, mit Bauherren und ihren Planenden ins Gespräch zu kommen und fundierte Eindrücke über das zeitgemäße Baugeschehen zu gewinnen.

Viele der ausgewählten Projekte beschäftigen sich mit dem immer bedeutender werdenden Themenschwerpunkt Um- und Weiterbau oder mit energetischen Sanierungen. Der Treffpunkt Architektur Ober- und Mittelfranken mit seinen Beiräten in Nürnberg, den Treffs in Bamberg, Coburg, Bayreuth, Hochfranken und in Kooperation mit dem Kulturreferat Ansbach, trägt gern wieder dazu bei, eine möglichst breite Öffentlichkeit für das Thema Architektur zu sensibilisieren: Wir laden herzlich ein zur Architektouren-Wanderausstellung in der Kammerdependance Auf AEG mit Kurzvorträgen von Planenden. Am Architektouren-Wochenende bieten wir zudem wieder Besichtigungen der Projekte per „Architektourbus“ in Mittel- und Oberfranken unter fachkundiger Begleitung an.

Alle Informationen und die Termine der Architektourbusse 2026 und die Ausstellungszeiten finden Sie unter:

**[www.treffpunktarchitektur-om.de](http://www.treffpunktarchitektur-om.de)**



Foto: Tanja Elm

Ausstellungseröffnung: Transformation des ehemaligen Quelle-Versandareals



## Treffpunkt Architektur

der Bayerischen Architektenkammer

Schwaben 

Der TAS Treffpunkt Architektur Schwaben der Bayerischen Architektenkammer hat von Anbeginn das Ziel verfolgt, in der Region die Kollegialität und Vernetzung zu fördern. Als weiteren Schwerpunkt sucht er den Dialog mit der interessierten Öffentlichkeit und mit Entscheidungsträgern aus Politik, Wirtschaft und Kultur.

In einem offenen Gedankenaustausch möchte der Treffpunkt breites Verständnis für Architektur, Innenarchitektur, Städtebau und Landschaftsarchitektur als entscheidende Elemente der Erhaltung und Gestaltung einer intakten und ortstypischen Umwelt wecken. Auch die Bedeutung hochwertigen Planens und Bauens als wichtigen Standortfaktor für Schwaben soll verdeutlicht werden. Der Erhalt bestehender Bausubstanz sollte an erster Stelle stehen ebenso wie ressourcenschonendes, zirkuläres Bauen mit Wiederverwendung vorhandener Baumaterialien und Bauteile.

Seit seiner Gründung im Jahr 2006 sind zahlreiche Ausstellungen, Vorträge und weitere Veranstaltungen mit breiter Öffentlichkeitswirkung durchgeführt worden, um möglichst viele Menschen zu erreichen. Dies konnte nur gelingen durch enge Kooperation mit den regionalen Netzwerkgruppierungen und Verbänden: Neben dem architekturforum allgäu, dem Förderverein Wirtschaftsraum Augsburg A3 und den supertectures werden zudem verschiedene Vortragsreihen unterstützt.

Daneben wird der TAS auch heuer wieder in die Regionen vor Ort gehen. Im vorigen Jahr an über fünfundzwanzig Schulen begonnen, setzt der TAS dieses Jahr die Verteilung des „Schulbuchs Baukultur“ der Bundesstiftung Baukultur fort. Zudem werden im Jahr 2026 im Rahmen der Architektouren wieder Bustouren zu ausgewählten Projekten organisiert:

[www.treffpunktarchitektur-schwaben.de](http://www.treffpunktarchitektur-schwaben.de)



Foto: Alexander Bernhard, Schloss Eggkofen

Super Circle, Vortragsreihe zum zirkulären Bauen in Kaufbeuren



## Treffpunkt Architektur der Bayerischen Architektenkammer Niederbayern und Oberpfalz



2008 wurde der Treffpunkt Architektur Niederbayern-Oberpfalz (TANO) als eine regionale Plattform der Bayerischen Architektenkammer gegründet. Der TANO repräsentiert ein großflächiges Gebiet zwischen Passau und Tirschenreuth, Landshut und Furth im Wald. Als virtuelles Forum bündelt, fördert und organisiert der Treffpunkt Veranstaltungen sowie Initiativen rund um die Themen Architektur und Baukultur.

Ziel des Treffpunktes ist es, das öffentliche Bewusstsein für Architektur und Baukultur regional zu stärken und zu fördern und in den Dialog mit der Politik zu treten. Dabei werden relevante Themen der Region aufgegriffen, wie Energie, Baukultur, Stadtentwicklung oder Denkmalschutz sowie berufspolitische Themen wie Vergaberecht und Wettbewerb.

TANO beteiligt sich als Kooperationspartner an den etablierten Vortrags- und Veranstaltungsreihen in Amberg, Neumarkt, Weiden, Passau und Regensburg. Die Beiräte des Treffpunkts bringen aber auch selbst Themen aufs Podium und initiieren eigene Formate.

Informationen zu den Angeboten und Veranstaltungen des TANO finden Sie unter:

**[www.tano.de](http://www.tano.de)**



4. Regensburger Baukulturtage



## Treffpunkt Architektur

der Bayerischen Architektenkammer

Oberbayern

# TAO

Nach dem großen Erfolg der Ausstellung FRAU BAUT im Atelier Poly in Kottgeisering wurde die Schau im Haus der Architektur der Bayerischen Architektenkammer in München fortgesetzt. Die Eröffnung Ende Oktober 2025 mit einem Vortrag der Künstlerin Katharina Cibulka setzte einen wichtigen Impuls für mehr Sichtbarkeit weiblichen Architekturschaffens. Rund 150 Besucher:innen nahmen daran teil.

Auch die Architektouren-Bustour im Juni 2025 führte – insgesamt bereits zum vierten Mal – bei sommerlichem Wetter zu ausgewählten Beispielen qualitätvoller Architektur. Eine Neuauflage mit neuen Stationen kann dieses Jahr gebucht werden.

Der Herbst 2025 war geprägt von einem dichten Veranstaltungsprogramm: Der Tag des Lehmbaus wurde am Campus St. Michael in Traunstein mit einer Fachveranstaltung zu zeitgenössischer Lehmarchitektur gewürdigt. Die Reihe „Drei nach 5“, organisiert von Harry Dobrzanski, widmete sich im Bürgerbahnhof Penzberg Fragen urbaner Ökologie und Stadtgrün. Im Bauamt Rosenheim stand ein Werkbericht zu einem staatlichen Neubauprojekt im Fokus, der neue Ansätze in der Zusammenarbeit von Bauherrschaft, Planung und Ausführung diskutierte.

Auch 2026 sind zahlreiche Projekte geplant: FRAU BAUT wird weitergeführt, Veranstaltungen zu Bauen im Bestand und zum Gebäudetyp-e sind vorgesehen. Eine Architekturexkursion in die Oberpfalz, eine weitere Ausgabe von „Drei nach 5“ sowie das Architekturdinner in Kraiburg bieten erneut Raum für Austausch.

[www.treffpunktarchitektur-obb.de](http://www.treffpunktarchitektur-obb.de)



Ausstellung „FRAU BAUT“, München



Bayerische Architektenkammer  
Waisenhausstraße 4  
80637 München  
info@byak.de

Bayerische Architektenkammer  
Auf AEG  
Muggenhofer Straße 135  
90429 Nürnberg  
bartholomaeus@byak.de

Kennen Sie schon „Kammer in Kürze“, den Newsletter  
der Bayerischen Architektenkammer?  
Hier können Sie sich anmelden:



Die Bayerische Architektenkammer ist eine Körperschaft  
des öffentlichen Rechts. Ihr gehören alle in Bayern tätigen  
Architektinnen und Architekten, Innen- und Landschafts-  
architektinnen und -architekten, Stadtplanerinnen und  
Stadtplaner an. Ihre Mitglieder unterstützt die Kammer  
auf berufspolitischer Ebene, Bauherrinnen und Bauherren  
sichert sie einen hohen Qualitätsstandard zu. Im Haus der  
Architektur in München finden das ganze Jahr über nicht  
nur Fort- und Weiterbildungsangebote für Mitglieder statt,  
sondern auch öffentliche Veranstaltungen. Kostenlose  
und unabhängige Beratungen zu den Themenbereichen  
Barrierefreiheit sowie Nachhaltigkeit und Energieeffizienz  
werden bayernweit angeboten:

**Beratungsstelle Barrierefreiheit**  
[www.beratungsstelle-barrierefreiheit.de](http://www.beratungsstelle-barrierefreiheit.de)

**Beratungsstelle Energieeffizienz und Nachhaltigkeit**  
[www.byak-ben.de](http://www.byak-ben.de)

„Die Baukultur, die Baukunst, das Bauwesen, das barrierefreie Bauen, die Orts- und Stadtplanung sowie die Landschaftspflege zu fördern“, ist gemäß Art. 13 (1) des Bayerischen Baukammergesetzes (BauKaG) eine der Aufgaben der Bayerischen Architektenkammer. Seit 1996 richten wir daher jedes Jahr am letzten Juni-Wochenende die Architektouren aus, die bundesweit Tag der Architektur heißen. Nutzen Sie die Chance, sich zu informieren und auszutauschen! Ihre Gesprächspartnerinnen und -partner, die Bauherrschaften und Planenden der vorgestellten Projekte erkennen Sie an den blauen Architektouren-Buttons.



Foto: Hanna Altermann



## München

- 1** Büro- und Geschäftsgebäude  
Sonnenstraße, München-Altstadt
- 2** Neubau von SWM Werkswohnungen mit Kita,  
München-Maxvorstadt
- 3** Berufsschulzentrum Luisenstraße,  
München-Maxvorstadt
- 4** Freiflächen Wohnanlage  
Katharina-von-Bora Straße,  
München-Maxvorstadt
- 5** Ein Ring für Maria,  
München-Altstadt
- 6** Bayerisches Staatsministerium für  
Unterricht und Kultus (StMUK),  
1. BA, München-Altstadt
- 7** Krachers neue Doppelziebel,  
München-Ludwigsvorstadt
- 8** Spielplatz an der Theresienwiese,  
München-Ludwigsvorstadt
- 9** Der Gelbe Block -  
Aufstockung & Sanierung,  
München-Schwanthalerhöhe
- 10** Campana del Rey,  
München-Altstadt
- 11** UniLounge - Lernzentrum für Studierende,  
München-Maxvorstadt
- 12** Umgestaltung Laimer Platz,  
München-Laim
- 13** Generalsanierung und Erweiterung  
eines Kindergartens,  
München-Schwabing
- 14** Freibad Georgenschwaige,  
München-Schwabing-West
- 15** Hofmark Baufeld 2,  
München-Milbertshofen
- 16** TUM Campus im Olympiapark,  
München-Milbertshofen
- 17** Gemeinschaftsunterkunft für  
294 Flüchtlinge, München-Am Hart
- 18** Neubau einer Kinderkrippe in  
Holzbauweise, München-Freimann
- 19** Bildungscampus Neufreimann,  
München-Freimann
- 20** Hochmuttinger Straße, 1. BA,  
München-Feldmoching
- 21** PL5, München-Pasing
- 22** Haus für Kinder Reichenaustraße,  
München-Aubing
- 23** Wohnen an der Aubinger Allee,  
Freiham, München-Aubing
- 24** Neubau Forschungsgebäude,  
München-Hadern
- 25** Umbau Andreaskirche,  
München-Fürstenried
- 26** Haus am Ostfriedhof,  
München-Obergiesing
- 27** Riesige Rosi,  
München-Ramersdorf
- 28** Museum Villa Stuck,  
München-Bogenhausen

- 29** Universitätssternwarte der LMU, Erweiterungsbau, München-Bogenhausen
- 30** Haus für Kinder, München-Perlach
- 31** aer München, München-Perlach
- 32** Berufliche Schulen für Farbe und Gestaltung, München-Perlach
- 33** Neue Ziegelei, Prinz-Eugen-Kaserne, München-Bogenhausen
- 34** Neubau einer Unterkunft für Flüchtlinge, München-Bogenhausen
- Oberbayern
- 35** Forsthaus Wörnbrunn: Natürliches Wohnen am Wald, Grünwald
- 36** Casa L, Stockdorf
- 37** Umbau Dekanatsgebäude, Fürstenfeldbruck
- 38** Sanierung Erlöserkirche, Fürstenfeldbruck
- 39** Stadlausbau, Kottgeisering
- 40** Quartier An den Eichen, Penzberg
- 41** WERKHAUS Bürogebäude, Murnau am Staffelsee
- 42** Haus für Kinder, Uffing am Staffelsee
- 43** Turnhalle und Mittagsbetreuung, Königsdorf
- 44** Erweiterung Fachoberschule und Berufsoberschule, Rosenheim
- 45** Werkstatt mit drei Innenhöfen, Rosenheim
- 46** Karolinenkirche, Grosskarolinenfeld
- 47** Sanierung und Aufstockung der Grundschule, Schleching
- 48** Maxplatz, Traunstein
- 49** Neubau für die Landespolizei, Polizeistation & ZED, Traunreut
- 50** Revitalisierung altes Schulhaus, Grabenstätt-Erlstätt
- 51** Neugestaltung Aussegnungshalle, Fridolfing
- 52** Erneuerung Gewächshäuser Kuranlage, Bad Reichenhall
- 53** Münster St. Zeno - Instandsetzung und Sanierung, Bad Reichenhall
- 54** Renovierung Pfarrkirche Maria Geburt, Piding
- 55** Erweiterung Nationalparkverwaltung, Berchtesgaden
- 56** KiTa im historischen Rosenhofstadel (Zwiehof), Berchtesgaden
- 57** Sanierung denkmalgeschütztes Stadthaus, Wasserburg am Inn
- 58** Gemeindehaus, Edling
- 59** Mittelschule, Holzkirchen
- 60** Außensanierung Ferialkirche Gotzing, Weyarn
- 61** Timber-Homes Bürogebäude, Dorfen
- 62** Haus im Hang, Obernau
- 63** Michaeli-Kita, Neuötting



- 64** Hofwieskirche in Guttenburg, Kraiburg am Inn
- 65** Neubau Holzland-Kita, Reischach-Arbing
- 66** Sanierung Feselenbau Wilhelm-Ernst-Grundschule, Ingolstadt
- 67** Parkanlage "Altmühlau", Eichstätt
- 68** Bernaur Stadl - Markthalle, Vohburg
- 69** Kindergarten Haus Sonnenschein, Karlskron
- 70** Kindertagesstätte St. Andreas, Titting-Kaldorf
- 71** Flurkapelle, Titting
- 72** Gymnasium Röhrmoos, Röhrmoos
- 73** Kindergarten, Erdweg
- 74** Generalsanierung ehemaliger "Gasthof zur Post", Pörnbach
- 75** Grundschule Vötting, Freising
- 76** Instandsetzung Pfarrkirche St. Georg, Freising
- 77** Up to date: Zwei historische Reihenhäuser, Freising
- 78** Erneuerung eines Gasthofs, Freising
- 79** NOVA10 – Revitalisierung einer Produktionshalle, Neufahrn bei Freising
- 80** Kreuzwegkapelle, Dietersheim
- 81** Neubau einer Mehrzweckhalle mit Mensa, Erding
- 82** Sternhaus I Sanierungen neuer Lebenszyklus, Ottobrunn
- 83** Neubau Kinderzentrum, Grafing
- 84** Rathaus, Neubiberg
- 85** Umbau Bauernhof, Glonn
- 86** Bürogebäude, Hohenbrunn
- 87** Erweiterung und Sanierung des Kallmann-Museums, Ismaning
- 88** Technisches Rathaus, Ismaning
- 89** TU München – Zentrum für Quantum Engineering (ZQE), Garching
- 90** TU München Institutsgebäude Physik, Garching
- 91** Gymnasium mit Vierfachsporthalle, Karlsfeld
- 92** Neubau einer Bio-Hofstelle "Baxner-Hof", Fahrenzhausen
- 93** Berufliche Schulen, Landsberg am Lech
- 94** Bürgerhaus und Feuerwehr, Weil
- 95** Erweiterung der Grundschule, Beilngries
  
- Niederbayern
  
- 96** Denkmalgerechte Sanierung - Amtsgebäude von 1897, Landshut
- 97** Sanierung des Pfarrhauses der Christuskirche, Landshut
- 98** Sanierung und Erweiterung der Klausen, Geisenhausen

- 99** Instandsetzung Mauer mit Neuerrichtung Urnenwand, Bodenkirchen - OT Aich
- 100** Wohnen am Teugner Mühlbach | zu neuem Leben erwacht, Bad Abbach - OT Lengfeld
- 101** Pfarrstadel, March
- 102** Neubau Gemeindezentrum, Kirchdorf im Wald
- 103** Neubau Wirtschafts- und Berufsschule II, Deggendorf
- 104** Gasthaus Linde - Leerstand wird Ort, Grafenau
- 105** Neubau geförderter Wohnungsbau mit Arztpraxis, Auerbach
- 106** Neubau eines Dorfgemeinschafts- und Schützenhauses, Haarbach
- Oberpfalz
- 107** Dorferneuerung Pursruck: Dorfplatz mit Pavillon, Freudenberg-Pursruck
- 108** Glyptothek Etsdorf, Etsdorf
- 109** Stadtpark, Neumarkt i.d.OPf.
- 110** Waldkindergarten am Weinberg, Schwandorf
- 111** Sanierung des Ackerbürgerhauses am Bügerl, Neunburg vorm Wald
- 112** Kinderhaus Storchennest, Nabburg
- 113** Dem Abriss entrissen, Weiden
- 114** Sanierung Baudenkmal, Neustadt a.d.Waldnaab
- 115** Alle(s) unter einem Dach!, Leuchtenberg
- 116** Wohnquartier Stahlzwinerweg, Regensburg
- 117** Denkmalsanierung "Wiedamannhaus", Regensburg
- 118** Kinderhaus am Fluss, Regensburg
- 119** Generalsanierung denkmalgeschützte Jugendstilvilla, Regensburg
- 120** Haus für Innovation und Transfer, Regensburg
- 121** Georg-Kerschensteiner-Berufsschule, Regensburg
- 122** Sportpark Ost, Regensburg
- 123** Sportpark Ost - Freianlagen, Regensburg
- 124** Wohnungsbau Sternhof, Regensburg
- 125** Generalsanierung Hallenbad und Einfachsporthalle, Cham
- 126** Kinderkrippe im Kulturhaus CHA 13, Cham
- 127** Park-Arena, Furth im Wald
- 128** Sanierung ehemaliges Amtsgericht, Furth im Wald
- 129** Dorfhaus Harrling, Zandt
- 130** Staatliche Realschule, Kemnath
- 131** Klettern im Brauhaus | DAV Kletterzentrum, Tirschenreuth



- 132** Schutzhütte, Tirschenreuth
- 133** LDBV - Neubau Dienstgebäude  
Geodatenbank, Waldsassen

#### Mittelfranken

- 134** Haus der Kunden der Sparkasse  
Nürnberg, Nürnberg-St. Lorenz
- 135** Künstlerhaus zeigt sich zurückhal-  
tend saniert, Nürnberg-St. Lorenz
- 136** Neubau Dreifachsporthalle  
Am Thoner Espan, Nürnberg-Thon
- 137** Kindergarten und schulvorbereiten-  
de Einrichtung, Nürnberg-Tafelhof
- 138** Seniorenwohnungen Webers-  
gasse, Nürnberg-St. Leonhard
- 139** Neubau Güterwerk am Kohlenhof  
Nürnberg, Nürnberg-Tafelhof
- 140** Wohnungsbau mit Tiefgarage  
Meckstraße, Fürth
- 141** Generalsanierung Marie-Therese-  
Gymnasium, Erlangen
- 142** KUBIC Kultur- und Bildungscampus  
Frankenhof, Erlangen
- 143** Korkhaus, Herzogenaurach
- 144** Kulturhof H7, Bubenreuth
- 145** Das Goldschläger, Schwabach
- 146** Johannes-Helm-Grundschule,  
Schwabach
- 147** Offizierschule der Luftwaffe mit  
Unterkünften, Roth

- 148** Kita Storchennest,  
Alesheim-Trommetsheim
- 149** Neubau Evang.-Luth. Gemeinde-  
haus, Bad Windsheim
- 150** Valentin-Ickelsamer-Mittelschule,  
Rothenburg ob der Tauber
- 151** Sanierung und Umbau 'Haus B'  
in der Hospitalanlage, Dinkelsbühl
- 152** Hotel Deutsches Haus, ehem.  
Sparkasse, Dinkelsbühl
- 153** Landwirtschaftliche Lehranstalt  
BM2, Triesdorf

#### Oberfranken

- 154** Waldkindergarten, Pinzberg
- 155** Aussichtsturm am Pressecker  
Knock, Presseck
- 156** Forschungsgebäude für Afrika-  
studien (FZA), Bayreuth
- 157** Bäckereicafé - Neue Mitte,  
Hummeltal
- 158** Umbau und Sanierung des  
Industriedenkmals Glasschleif,  
Marktredwitz
- 159** Goldner Löwe, Nagel-Mühlbühl
- 160** Neue Mitte, Tröstau
- 161** Kindergarten am Waldrand,  
Lichtenfels
- 162** Friedhofsgebäude Naturfriedhof  
Banz, Bad Staffelstein

- 163** Freianlagen Kindergarten,  
Bad Staffelstein
- 164** Kindertagesstätte, Niederfüllbach

Unterfranken

- 165** Ebern-Galerie, Ebern
- 166** Umbau und Sanierung Klosteranlage und Kirche, Würzburg
- 167** Neubau Kindertagesstätte Sternwarte mit Mensa, Würzburg
- 168** Spielscheune, Gerbrunn
- 169** Neubau Dreifachsporthalle, Giebelstadt
- 170** Mittendrin! Erweiterung Kindertagesstätte, Theilheim
- 171** Altes Rathaus - Mehrgenerationenhaus, Waldbüttelbrunn
- 172** Neubau Feuerwehrhaus Obervolkach, Volkach
- 173** Goldene Krone und Museumspädagogisches Zentrum, Iphofen - OT Mönchsondheim
- 174** Multifunktionsspielplatz Grundwiesen, Dittelbrunn
- 175** Neubau Kita an der Wallburg in Eltmann, Eltmann
- 176** Freizeitgelände "Abenteuer-Pforte", Mellrichstadt
- 177** Neugestaltung Gerberzwinger mit Stadtmauerumgang, Bischofsheim i.d.Rhön

- 178** Radrast-Station, Burgsinn
- 179** Umbau zur Gästevilla, Marktheidenfeld

Schwaben

- 180** Grundschule Oberhausen, Augsburg
- 181** Polizeiinspektion Augsburg-West, Augsburg
- 182** Einfamilienhaus in grüner Holzverkleidung, Stadtbergen
- 183** Neubau Kinderhort, Mering
- 184** Neubau und Erweiterung Rathaus, neue Ortsmitte, Dasing
- 185** Erweiterung Landratsamt Aichach-Friedberg, Aichach
- 186** 111 Wohn- und Geschäftsgebäude, Wertingen
- 187** Rotary Schutzhaus Michelsberg, Bissingen
- 188** Kreativquartier, Kempten
- 189** Grundschule am Aybühlweg, Kempten
- 190** Umbau und Modernisierung des Kornhauses, Kempten
- 191** Generalsanierung Mittelschule, Pfronten
- 192** Verbindungssteg Landratsamt Oberallgäu, Sonthofen
- 193** Grund- und Mittelschule, Blaichach



- 194** Gedenken + Erinnern:  
Dauerausstellung BKH, Kaufbeuren
- 195** Freianlagen Sankt-Martin-Grund-  
schule, Marktoberdorf
- 196** Sankt-Martin-Grundschule,  
Marktoberdorf
- 197** Grund- und Mittelschule, Füssen
- 198** Evang.-Luth. Kindertagesstätte,  
Dickenreishausen
- 199** Brauereigasthof Sonne,  
Markt Heimenkirch



# 1 Büro- und Geschäftsgebäude Sonnenstraße, München-Altstadt

Neubau Büro- und Geschäftsgebäude mit öffentlicher Passage zwischen Altstadttring und Innenstadt.

New office and commercial building with a public passageway between the Old Town Ring and the city centre.

Bauherr Sicore Real Assets, Hamburg  
Architektur allmannwappner gmbh,  
Ludwig Wappner, Markus Allmann,  
München,

[www.allmannwappner.com](http://www.allmannwappner.com)

Landschaftsarchitektur Jühling & Köppel Landschaftsarchitekten GmbH,  
Maximilian C. Köppel, München,  
[www.juehling.net](http://www.juehling.net)

Nutzfläche 9200 m<sup>2</sup>

**Besichtigung** Sonnenstraße 23,  
80331 München  
SA, 27.06.2026, 11.00 Uhr

Städtebau und  
Landschaft  
Wohnungsbau  
Schulen und  
Kinderbetreuung  
Ausbildung und  
Forschung  
Kultur  
Sakrale Bauten  
Gesundheitswesen  
Freizeit und Sport  
Fremdenverkehr  
Verkehr  
Straßen  
Plätze  
Verwaltungsbauten  
Staat und Kommune  
**Wirtschaft, Industrie  
und Dienstleistung**  
Mischnutzung

**Neubau**  
Bauen im Bestand

**München**  
Oberbayern  
Niederbayern  
Oberpfalz  
Mittelfranken  
Oberfranken  
Unterfranken  
Schwaben



Sonnenstraße Fotografie Kim Fohmann



Lageplan allmannwappner gmbh



## 2 Neubau von SWM Werkswohnungen mit Kita, München-Maxvorstadt

Ein bisher gewerblich geprägter Hof wird zum Wohnhof für eine lebendige Nachbarschaft. Transformation of a site previously used for commercial purposes into a residential complex for a vibrant neighbourhood.

- Bauherrin** Stadtwerke München GmbH, München
- Architektur** 03 Arch. GmbH, Andreas Garkisch, Karin Schmid, Michael Wimmer, München, [www.03arch.de](http://www.03arch.de)
- Landschaftsarchitektur** Uniola Landschaftsarchitektur Stadtplanung, Franz Damm, Patrick Altermatt, München, [www.uniola.com/de](http://www.uniola.com/de)
- Nutzfläche** 7258 m<sup>2</sup>
- Besichtigung** Katharina-von-Bora-Straße 8b, 80333 München  
SO, 28.06.2026, 11.00 – 12.00 Uhr



- Städtebau und Landschaft
- Wohnungsbau**
- Schulen und Kinderbetreuung
- Ausbildung und Forschung
- Kultur
- Sakrale Bauten
- Gesundheitswesen
- Freizeit und Sport
- Fremdenverkehr
- Verkehr
- Straßen
- Plätze
- Verwaltungsbauten
- Staat und Kommune
- Wirtschaft, Industrie und Dienstleistung
- Mischnutzung
- Neubau**
- Bauen im Bestand

- München**
- Oberbayern
- Niederbayern
- Oberpfalz
- Mittelfranken
- Oberfranken
- Unterfranken
- Schwaben

### 3 Berufsschulzentrum Luisenstraße, München-Maxvorstadt

Im Zuge der Generalsanierung wurde das Berufsschulzentrum um einen Glaspavillon am Eingang ergänzt. Kunst am Bau: Karin Sander, Berlin/Zürich.

Comprehensive refurbishment of the vocational training centre with addition of a glass entrance pavilion. Art: Karin Sander, Berlin/ Zurich.

Bauherrin	LH München, Referat für Bildung und Sport, Baureferat (Projektleitung)
Architektur	v-architekten gmbh, Tim Denninger, Jan Hertel, Dr. Markus Kilian, Prof. Diana Reichle, Michael Scholz, Kathrin Lefering, Markus Wiesneth, Köln, <a href="http://www.v-architekten.com">www.v-architekten.com</a>
Mitarbeit	Aurélia Louvel, Peter Knörr, Carlos Camp, Charlotte Wermuth, Mu Chen
Nutzfläche	24200 m <sup>2</sup>

#### Besichtigung Luisenstraße 9-11,

80333 München  
Treffpunkt: Haupteingang/am Glaspavillon  
SA, 27.06.2026, 11.00 Uhr  
SA, 27.06.2026, 15.00 Uhr



Ansicht Luisenstraße Fotografie Stefan Müller-Naumann



Dach der Shedhalle Fotografie Stefan Müller-Naumann

Städtebau und  
Landschaft  
Wohnungsbau  
Schulen und  
Kinderbetreuung  
**Ausbildung und  
Forschung**  
Kultur  
Sakrale Bauten  
Gesundheitswesen  
Freizeit und Sport  
Fremdenverkehr  
Verkehr  
Straßen  
Plätze  
Verwaltungsbauten  
Staat und Kommune  
Wirtschaft, Industrie  
und Dienstleistung  
Mischnutzung

Neubau  
Bauen im Bestand

München  
Oberbayern  
Niederbayern  
Oberpfalz  
Mittelfranken  
Oberfranken  
Unterfranken  
Schwaben

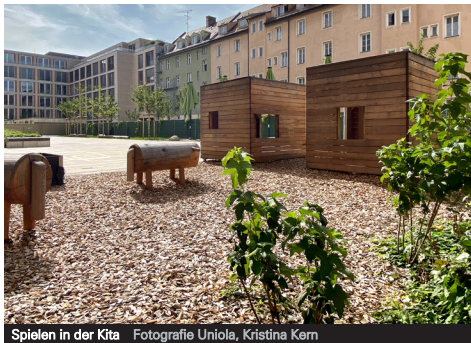

Spielen in der Kita Fotografie Uniola, Kristina Kern

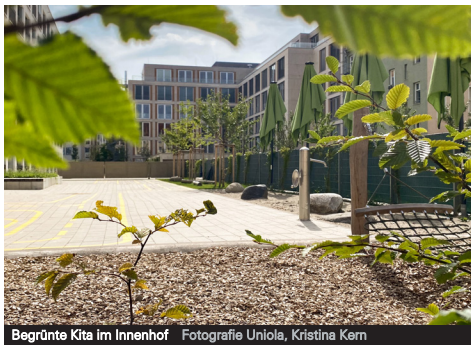

Begrünte Kita im Innenhof Fotografie Uniola, Kristina Kern

#### 4 Freiflächen Wohnanlage Katharina-von-Bora Straße, München-Maxvorstadt

Erhalt prägender Bestandsbäume, ergänzt durch neue Baumpflanzungen, begrünte Spiel- und Freiflächen. RPW-Wettbewerbserfolg. Landscape design for a housing complex, augmenting existing trees with new tree planting and green play and outdoor areas. RPW competition winner.

Bauherr	SWM - Stadtwerke München, München
Landschaftsarchitektur	Uniola Landschaftsarchitektur Stadtplanung, Franz Damm, Patrick Altermatt, München, <a href="http://www.uniola.com">www.uniola.com</a>
Mitarbeit Architektur	Claudius Veser, Eliot Gallardo 03 Arch. GmbH, Andreas Garkisch, Karin Schmid, Michael Wimmer, München, <a href="http://www.03arch.de">www.03arch.de</a>
Nutzfläche	5000 m <sup>2</sup>

**Besichtigung** Katharina-von-Bora Straße 8a,  
80333 München  
SO, 28.06.2026, 11.00 – 12.00 Uhr

Städtebau und  
Landschaft  
**Wohnungsbau**  
Schulen und  
Kinderbetreuung  
Ausbildung und  
Forschung  
Kultur  
Sakrale Bauten  
Gesundheitswesen  
Freizeit und Sport  
Fremdenverkehr  
Verkehr  
Straßen  
Plätze  
Verwaltungsbauten  
Staat und Kommune  
Wirtschaft, Industrie  
und Dienstleistung  
Mischnutzung

**Neubau**  
Bauen im Bestand

**München**  
Oberbayern  
Niederbayern  
Oberpfalz  
Mittelfranken  
Oberfranken  
Unterfranken  
Schwaben

## 5 Ein Ring für Maria, München-Altstadt

Im wiederaufgebauten Kirchenraum der St. Michaelskirche wurde die Marienkapelle neu gestaltet.  
The refurbished Chapel of Our Lady in the rebuilt nave of St Michael's Church.

Bauherr Pater Martin Stark SJ, Kirchenrektor Jesuitenkirche St. Michael, München

Architektur Und Mang Architektur, Anton Mang, München, [www.undmang.de](http://www.undmang.de)

Mitarbeit Emily Laureys

Nutzfläche 35 m<sup>2</sup>

**Besichtigung** Neuhauser Straße 6,  
80333 München  
SA, 27.06.2026, 14.00 Uhr  
SA, 27.06.2026, 15.30 Uhr

Städtebau und  
Landschaft  
Wohnungsbau  
Schulen und  
Kinderbetreuung  
Ausbildung und  
Forschung  
Kultur

**Sakrale Bauten**  
Gesundheitswesen  
Freizeit und Sport  
Fremdenverkehr  
Verkehr  
Straßen  
Plätze  
Verwaltungsbauten  
Staat und Kommune  
Wirtschaft, Industrie  
und Dienstleistung  
Mischnutzung

Neubau  
**Bauen im Bestand**

**München**  
Oberbayern  
Niederbayern  
Oberpfalz  
Mittelfranken  
Oberfranken  
Unterfranken  
Schwaben



Die neue Marienkapelle Fotografie Anton Mang



Ansicht Theatinerstraße Fotografie Michael Voit



Treppenhaus Fotografie Michael Voit

## 6 Bayerisches Staatsministerium für Unterricht und Kultus (StMUK), 1.BA, München-Altstadt

Generalsanierung, zusätzliche Büro- und Lagerflächen, Brandschutzplanung, Konzept Barrierefreiheit.

Comprehensive refurbishment, additional office and storage space, fire safety planning, and accessibility design.

Bauherr Bayerisches StMUK, vertr. durch das Staatl. Bauamt München 1

Architektur a + p Architekten Kellner-Grau-Stange Partnerschaft mbB, Andreas Kellner, Benjamin Grau, Jan Marius Stange, München, [www.ap-architekten.de](http://www.ap-architekten.de)

Mitarbeit Maria Röß, Karsten Sehnert, Edeltraud Ferwagner, Philomena Huber, Susanne Schneider

Nutzfläche 5050 m<sup>2</sup>

**Besichtigung** Salvatorstraße 2, 80333 München  
Treffpunkt: Alte Pforte, max. 15 Personen pro Führung, Ausweiskontrolle je 15 Min vorher, zus. Führungen um 10.45 und 12.15 Uhr  
SA, 27.06.2026, 10.00 Uhr  
SA, 27.06.2026, 11.30 Uhr

Städtebau und Landschaft  
Wohnungsbau  
Schulen und Kinderbetreuung  
Ausbildung und Forschung  
Kultur  
Sakrale Bauten  
Gesundheitswesen  
Freizeit und Sport  
Fremdenverkehr  
Verkehr  
Straßen  
Plätze  
Verwaltungsbauten  
**Staat und Kommune**  
Wirtschaft, Industrie und Dienstleistung  
Mischnutzung

Neubau  
**Bauen im Bestand**

**München**  
Oberbayern  
Niederbayern  
Oberpfalz  
Mittelfranken  
Oberfranken  
Unterfranken  
Schwaben

## 7 Krachers neue Doppelzweibel, München-Ludwigsvorstadt

Wohn- und Geschäftshaus, 1890:  
Denkmalgerechte Fassadensani-  
erung mit Neubau Dachgeschoss  
und Aufzug.

Residential and commercial build-  
ing, 1890: Restoration of the façade  
in accordance with conservation  
guidelines, including the addition  
of a new top floor and a lift.,

Bauherrin Rieber Vermögensverwaltung  
GmbH & Co. KG, München

Architektur Jakob Bader Architektur JBA,  
Jakob Bader, München,  
[www.jakobbader.de](http://www.jakobbader.de)

Mitarbeit Angela Mayring,  
Rosa Schöne-Lindenblatt

**Besichtigung** Pettenkoflerstraße 48,  
80336 München  
11.00 Uhr: Vortrag im Gasthaus  
Marie-Therese. 12.00 Uhr: Geführte  
Besichtigung Treppenhaus und  
Wohnung DG  
SA, 27.06.2026, 11.00 Uhr

Städtebau und  
Landschaft

**Wohnungsbau**

Schulen und  
Kinderbetreuung

Ausbildung und  
Forschung

Kultur

Sakrale Bauten  
Gesundheitswesen

Freizeit und Sport  
Fremdenverkehr

Verkehr

Straßen

Plätze

Verwaltungsbauten

Staat und Kommune

Wirtschaft, Industrie

und Dienstleistung

Mischnutzung

Neubau

**Bauen im Bestand**

**München**

Oberbayern

Niederbayern

Oberpfalz

Mittelfranken

Oberfranken

Unterfranken

Schwaben



Prunkfassaden mit neuer Doppelzweibel Fotografie Vincent Rieger



Luftbild Großspiel Fotografie Ines Siebrecht



Fitness-Stationen Fotografie Ines Siebrecht

## 8 Spielplatz an der Theresienwiese, München-Ludwigsvorstadt

Neues Großspiel sowie Spiel- und Fitness-Stationen unter wertvoller Lindenallee an der Theresienwiese. A new large playground structure along with play and fitness stations under an avenue of lime trees at Theresienwiese.

- Bauherrin LH München, Referat für Bildung und Sport, Baureferat (Projektleitung), München
- Landschaftsarchitektur Lex Kerfers\_Landschaftsarchitekten GbR, Rita Lex-Kerfers, Robert Kerfers, Bockhorn, [www.lex-kerfers.de](http://www.lex-kerfers.de)
- Mitarbeit Ines Siebrecht
- Nutzfläche 4000 m<sup>2</sup>
- Besichtigung** Theresienwiese (Nord), 80336 München  
SO, 28.06.2026, 10.00 Uhr

KlimaKulturKompetenz  
Energieeffizienz  
Klimaanpassung  
Flächensparen  
**Barrierefreiheit**  
weitere Aspekte  
der Nachhaltigkeit



Städtebau und Landschaft  
Wohnungsbau  
Schulen und Kinderbetreuung  
Ausbildung und Forschung  
Kultur  
Sakrale Bauten  
Gesundheitswesen  
**Freizeit und Sport**  
Fremdenverkehr  
Verkehr  
Straßen  
Plätze  
Verwaltungsbauten  
Staat und Kommune  
Wirtschaft, Industrie  
und Dienstleistung  
Mischnutzung

Neubau  
**Bauen im Bestand**

München  
Oberbayern  
Niederbayern  
Oberpfalz  
Mittelfranken  
Oberfranken  
Unterfranken  
Schwaben



## 9 Der Gelbe Block - Aufstockung & Sanierung, München-Schwanthalerhöhe

Sanierung und Aufstockung eines genossenschaftlichen Wohnblocks: 169 Wohneinheiten im Bestand und 45 neue Wohneinheiten.

Renovation and top-floor extension of a cooperative apartment block: 169 existing flats and 45 new flats.

- Bauherrin** Wohnungsgenossenschaft München-West eG, München
- Architektur** zillerplus Architekten und Stadtplaner GmbH, Michael Ziller, Robert-Christopher Tubbenthal, München, [www.zillerplus.de](http://www.zillerplus.de)
- Mitarbeit** Susanne Seufert, Frank Feuchtenbeiner
- Nutzfläche** 18761 m<sup>2</sup>

- Besichtigung** Kazmairstraße, Ecke Bergmannstraße, Geroltstraße und Heimeranstraße, 80339 München  
 Treffpunkt: Bewohnertreff Ecke Kazmairstraße/Geroltstraße  
 SA, 27.06.2026, 11.00 Uhr  
 SA, 27.06.2026, 13.00 Uhr  
 SA, 27.06.2026, 15.00 Uhr



**Ansicht Südwest** Fotografie Michael Ziller



**Ansicht Innenhoffassade** Fotografie Daniel Samer



Campana del Rey Fotografie Kim Fohmann

## 10 Campana del Rey, München-Altstadt

Historischer Gewölbekeller, nach unten erweitert und als Bar nutzbar gemacht.  
 A historic vaulted cellar with lowered floor converted for use as a bar.

Bauherren Christoph und Anna Klingele, München  
 Architektur Buero Wagner, Fabian Wagner, Herrsching, [www.buerowagner.eu](http://www.buerowagner.eu)  
 Nutzfläche 75 m<sup>2</sup>

**Besichtigung** Herrstraße 30, 80539 München  
 SA, 27.06.2026, 19.00 – 23.45 Uhr



KlimaKulturKompetenz  
 Energieeffizienz  
 Klimaanpassung  
**Flächensparen**  
 Barrierefreiheit  
 weitere Aspekte  
 der Nachhaltigkeit

- Städtebau und Landschaft
- Wohnungsbau
- Schulen und Kinderbetreuung
- Ausbildung und Forschung
- Kultur
- Sakrale Bauten
- Gesundheitswesen
- Freizeit und Sport**
- Fremdenverkehr
- Verkehr
- Straßen
- Plätze
- Verwaltungsbauten
- Staat und Kommune
- Wirtschaft, Industrie und Dienstleistung
- Mischnutzung
- Neubau
- Bauen im Bestand**

- München**
- Oberbayern
- Niederbayern
- Oberpfalz
- Mittelfranken
- Oberfranken
- Unterfranken
- Schwaben

## 11 UniLounge - Lernzentrum für Studierende, München-Maxvorstadt

Einbau eines Lernzentrums der LMU „UniLounge“ in einen historischen Gewölbekeller.  
 Fitting out of the LMU 'UniLounge' learning centre in the building's historic vaulted cellar.

- Bauherr** Freistaat Bayern, vertr. durch Staatliches Bauamt München 2, München
- Architektur** Pätzold + Schmid  
 Architekten PartGmbH,  
 Hanja Schmid, Matthias Pätzold, München,  
[www.paetzold-schmid.de](http://www.paetzold-schmid.de)
- Mitarbeit** Bettina Finckh, Dagmar Pätzold
- Nutzfläche** 500 m<sup>2</sup>
- Besichtigung** Geschwister-Scholl-Platz 1,  
 80539 München  
 Zugang zum Souterrain: Nordseite des Platzes  
 SA, 27.06.2026, 14.00 – 16.00 Uhr

Städtebau und Landschaft  
 Wohnungsbau  
 Schulen und Kinderbetreuung  
**Ausbildung und Forschung**  
 Kultur  
 Sakrale Bauten  
 Gesundheitswesen  
 Freizeit und Sport  
 Fremdenverkehr  
 Verkehr  
 Straßen  
 Plätze  
 Verwaltungsbauten  
 Staat und Kommune  
 Wirtschaft, Industrie  
 und Dienstleistung  
 Mischnutzung

Neubau  
**Bauen im Bestand**

**München**  
 Oberbayern  
 Niederbayern  
 Oberpfalz  
 Mittelfranken  
 Oberfranken  
 Unterfranken  
 Schwaben



Zugangsbereich Fotografie Tom Roch | photography



Großer Arbeitsbereich Fotografie Tom Roch | photography



**Spiel** Fotografie Ursula Hochrein



**Aufenthalt** Fotografie Ursula Hochrein

## 12 Umgestaltung Laimer Platz, München-Laim

Attraktiver und inklusiver Nachbarschaftstreff mit aufgewerteten Spiel- und Aufenthaltsangeboten. Redesign of the Laimer Platz to create an attractive and inclusive neighbourhood meeting place with better play and leisure facilities.

- Bauherrin** LH München, Baureferat Gartenbau (Projektleitung),
- Landschaftsarchitektur** lohrer.hochrein landschaftsarchitekten und stadtplaner gmbh, München, [www.lohrer-hochrein.de](http://www.lohrer-hochrein.de)
- Mitarbeit** Freya Zörntlein
- Landschaftsarchitektur** Großberger Beyhl Partner Landschaftsarchitekten mbB, Thomas Beyhl, Roland Großberger, Lisa Geissler, München, [www.gbp-la.de](http://www.gbp-la.de)
- Nutzfläche** 2240 m<sup>2</sup>

- Besichtigung** Laimer Platz, 80689 München  
Treffpunkt: Tischtennisplatten bei der langen Ruhebank  
SA, 27.06.2026, 14.00 Uhr

Städtebau und  
Landschaft  
Wohnungsbau  
Schulen und  
Kinderbetreuung  
Ausbildung und  
Forschung  
Kultur  
Sakrale Bauten  
Gesundheitswesen  
Freizeit und Sport  
Fremdenverkehr

**Verkehr**  
**Straßen**  
**Plätze**

Verwaltungsbauten  
Staat und Kommune  
Wirtschaft, Industrie  
und Dienstleistung  
Mischnutzung

Neubau  
**Bauen im Bestand**

**München**  
Oberbayern  
Niederbayern  
Oberpfalz  
Mittelfranken  
Oberfranken  
Unterfranken  
Schwaben

### 13 **Generalsanierung und Erweiterung eines Kindergartens, München-Schwabing**

Sanierung eines denkmalgeschützten Kindergartens mit Erweiterung durch einen neuen Anbau.  
Renovation and extension of a historical listed building for use as a children's nursery.

Bauherrin LH München, Referat für Bildung und Sport, Baureferat (Projektleitung),

Architektur BPA BRAUN ARCHITEKTEN Partnerschaft mbB, Maximilian Braun, München, [www.braun-architekten.de](http://www.braun-architekten.de)

Mitarbeit Landschaftsarchitektur Clemens Fauth Landschaftsarchitekten, Clemens Fauth, Berg, [www.la-fauth.de](http://www.la-fauth.de)

Nutzfläche 1530 m<sup>2</sup>

**Besichtigung** Haimhauserstraße 17 , 80802 München SO, 28.06.2026, 16.00 Uhr

Städtebau und Landschaft  
Wohnungsbau  
**Schulen und Kinderbetreuung**  
Ausbildung und Forschung  
Kultur  
Sakrale Bauten  
Gesundheitswesen  
Freizeit und Sport  
Fremdenverkehr  
Verkehr  
Straßen  
Plätze  
Verwaltungsbauten  
Staat und Kommune  
Wirtschaft, Industrie und Dienstleistung  
Mischnutzung

Neubau  
**Bauen im Bestand**

**München**  
Oberbayern  
Niederbayern  
Oberpfalz  
Mittelfranken  
Oberfranken  
Unterfranken  
Schwaben



**Straßenfassade** Fotografie Florian Holzherr



**Innenhofsituation mit Dachbegrünung** Fotografie Ulrich Schimtenings



Umkleiden Fotografie Johann Hinrichs



Beckenplatte Fotografie Johann Hinrichs

## 14 Freibad Georgenschwaige, München-Schwabing-West

Das Bad Georgenschwaige wurde umfassend modernisiert und zu einem CO<sub>2</sub>-neutralen Freibad umgebaut.

Comprehensive modernisation of Bad Georgenschwaige open-air swimming baths as a carbon-neutral outdoor pool.

Bauherrin Stadtwerke München GmbH  
 Architektur straub architekten und stadtplaner, Thomas Straub, München, [www.straub-arc.de](http://www.straub-arc.de)

Mitarbeit Sarah Gallant, Balázs Horváth, Bruno Franchi

Landschaftsplanung Infu - Ingenieurgesellschaft für Umweltplanung mbH, Doris Oehlert, Neu-Eichenberg, [www.infu.de](http://www.infu.de)

Nutzfläche 1250 m<sup>2</sup>

**Besichtigung** Belgradstraße 195, 80804 München  
 Treffpunkt: Haupteingang/Kasse  
 SA, 27.06.2026, 18.00 Uhr  
 SO, 28.06.2026, 18.00 Uhr

Städtebau und  
 Landschaft  
 Wohnungsbau  
 Schulen und  
 Kinderbetreuung  
 Ausbildung und  
 Forschung  
 Kultur  
 Sakrale Bauten  
 Gesundheitswesen  
**Freizeit und Sport**  
 Fremdenverkehr  
 Verkehr  
 Straßen  
 Plätze  
 Verwaltungsbauten  
 Staat und Kommune  
 Wirtschaft, Industrie  
 und Dienstleistung  
 Mischnutzung

Neubau  
**Bauen im Bestand**

**München**  
 Oberbayern  
 Niederbayern  
 Oberpfalz  
 Mittelfranken  
 Oberfranken  
 Unterfranken  
 Schwaben

## 15 Hofmark Baufeld 2, München-Milbertshofen

Neubau von vier Wohnbauten mit insgesamt 172 Wohnungen und einer entsprechend dimensionierten Tiefgarage.

A housing project comprising four buildings and a total of 172 flats, along with a corresponding underground car park.

Bauherrin	ISARIA Objekt Preußenstraße GmbH, München
Architektur	Robert Meyer und Tobias Karlhuber Architekten Partnerschaftsgesellschaft mbB, Robert Meyer, Tobias Karlhuber, München, <a href="http://www.meyerkarlhuber.de">www.meyerkarlhuber.de</a>
Mitarbeit	Helene Neubauer (Projektleitung), Zeynep Sayir, Ferdinand Bemmann
Landschaftsarchitektur	Uniola GmbH Landschaftsarchitektur Stadtplanung, Annika Sailer, München, <a href="http://www.uniola.com/de/office/muenchen">www.uniola.com/de/office/muenchen</a>
Nutzfläche	10300 m <sup>2</sup>

<b>Besichtigung</b>	Preußenstraße 11 A, 80809 München Treffpunkt: Durchgang Preußenstraße 11 A SA, 27.06.2026, 11.00 – 12.30 Uhr SA, 27.06.2026, 14.00 – 15.30 Uhr
---------------------	---

Städtebau und  
Landschaft  
**Wohnungsbau**  
Schulen und  
Kinderbetreuung  
Ausbildung und  
Forschung  
Kultur  
Sakrale Bauten  
Gesundheitswesen  
Freizeit und Sport  
Fremdenverkehr  
Verkehr  
Straßen  
Plätze  
Verwaltungsbauten  
Staat und Kommune  
Wirtschaft, Industrie  
und Dienstleistung  
Mischnutzung

**Neubau**  
Bauen im Bestand

**München**  
Oberbayern  
Niederbayern  
Oberpfalz  
Mittelfranken  
Oberfranken  
Unterfranken  
Schwaben





Auskragendes Holzdach Fotografie Aldo Amoretti



Blickbeziehungen zu den Sporthallen Fotografie Aldo Amoretti

## 16 TUM Campus im Olympiapark, München-Milbertshofen

Ein vielseitiger Holzbau für die TUM School of Medicine and Health und den Zentralen Hochschulsport. RPW-Wettbewerbserfolg.

A multi-purpose timber-frame building for TUM School of Medicine and Health and the University Sports Centre. RPW competition winner.

- Bauherr** Freistaat Bayern, vertr. durch das Staatliche Bauamt München 2
- Architektur** Dietrich Untertrifaller Architekten ZT GmbH, Much Untertrifaller, Bregenz - Österreich, [www.dtfllr.com](http://www.dtfllr.com)
- Landschaftsarchitektur** Balliana Schubert Landschaftsarchitekten AG, Christoph Schubert, Zürich, [www.balliana-schubert.ch](http://www.balliana-schubert.ch)
- Mitarbeit** Heiner Walker, Claudia Majer, Simon Pirschl, Wilhelm Schnabel, Verena Schoissengeyr
- Nutzfläche** 42200 m<sup>2</sup>

- Besichtigung** Am Olympiacampus 11, 80809 München  
Treffpunkt: Zugangsbrücke vor dem Haupteingang  
SA, 27.06.2026, 14.00 Uhr  
SA, 27.06.2026, 16.00 Uhr

KlimaKulturKompetenz  
Energieeffizienz  
Klimaanpassung  
Flächensparen  
**Barrierefreiheit**  
weitere Aspekte  
der Nachhaltigkeit



Städtebau und  
Landschaft  
Wohnungsbau  
Schulen und  
Kinderbetreuung  
**Ausbildung und  
Forschung**  
Kultur  
Sakrale Bauten  
Gesundheitswesen  
Freizeit und Sport  
Fremdenverkehr  
Verkehr  
Straßen  
Plätze  
Verwaltungsbauten  
Staat und Kommune  
Wirtschaft, Industrie  
und Dienstleistung  
Mischnutzung

**Neubau**  
Bauen im Bestand

**München**  
Oberbayern  
Niederbayern  
Oberpfalz  
Mittelfranken  
Oberfranken  
Unterfranken  
Schwaben

## 17 **Gemeinschaftsunterkunft für 294 Flüchtlinge, München-Am Hart**

Gemeinschaftsunterkunft für 294 Flüchtlinge in modularer Holzsystembauweise.

Shared accommodation for 294 refugees, built using a modular timber construction system.

Bauherrin LH München, Kommunalreferat, Baureferat (Projektleitung), München

Architektur gump. heigl. schmitt  
architekten partnerschaft mbB,  
Michael Gump, Peter Heigl,  
Odile Ullrich-Heigl, München,  
[www.gump-heigl-schmitt.de](http://www.gump-heigl-schmitt.de)  
Mitarbeit Julia Hertl, Kayo Färber  
Landschafts-architektur Dittmar Landschaftsarchitektur  
Stadtplanung GmbH,  
Klaus-Peter Dittmar, Freising,  
[www.dittmar-la.de](http://www.dittmar-la.de)

**Besichtigung** Neubergerstraße 24,  
80937 München  
Max. 50 Teilnehmer,  
Anmeldung unter  
[ullrich@gump-heigl-schmitt.de](mailto:ullrich@gump-heigl-schmitt.de)  
SO, 28.06.2026, 14.00 – 16.00 Uhr

Städtebau und  
Landschaft

**Wohnungsbau**

Schulen und  
Kinderbetreuung  
Ausbildung und  
Forschung  
Kultur

Sakrale Bauten  
Gesundheitswesen  
Freizeit und Sport  
Fremdenverkehr  
Verkehr  
Straßen  
Plätze

Verwaltungsbauten  
Staat und Kommune  
Wirtschaft, Industrie  
und Dienstleistung  
Mischnutzung

**Neubau**

Bauen im Bestand

**München**

Oberbayern  
Niederbayern  
Oberpfalz  
Mittelfranken  
Oberfranken  
Unterfranken  
Schwaben



Eingangssituation Fotografie Peter Heigl



Lageplan mit EG Odile Ullrich-Heigl



Außenansicht Süd Fotografie Henning Koepke

## 18 Neubau einer Kinderkrippe in Holzbauweise, München-Freimann

Neubau Kinderkrippe in Massivholzbauweise mit Wärmepumpe angeschlossen an das Abwasserkanalssystem.

New nursery as a solid timber construction, equipped with a heat pump attached to the sewerage system.

KlimaKulturKompetenz  
Energieeffizienz  
Klimaanpassung  
Flächensparen  
**Barrierefreiheit**  
weitere Aspekte  
der Nachhaltigkeit



- Bauherrin LH München, Referat für Bildung und Sport, Baureferat Hochbau (Projektleitung), München
- Architektur N-V-O Nuyken von Oefele Architekten und Stadtplaner PartG mbB, Clemens Nuyken, Christoph von Oefele, München, [www.n-v-o.com](http://www.n-v-o.com)
- Mitarbeit Innenarchitektur S. Simpson, N. Schiemann, P. Skrzypczyk Dörken Innenarchitekten, Martina Doerken, München, [www.mdoerken.de](http://www.mdoerken.de)
- Architektur ap architektur + projekte gmbh, Ulrike Arendt, Feldkirchen
- Landschaftsarchitektur BL9 Landschaftsarchitektur Roser Cebulsky PartG mbB, Jennifer Cebulsky, Mattias Roser, München, [www.bl9-landschaftsarchitekten.de](http://www.bl9-landschaftsarchitekten.de)
- Nutzfläche 1309 m<sup>2</sup>

**Besichtigung** Josef-Wirth-Weg 9, 80939 München  
SA, 27.06.2026, 11.00 – 12.00 Uhr  
SA, 27.06.2026, 12.15 – 13.15 Uhr

Städtebau und Landschaft  
Wohnungsbau  
**Schulen und Kinderbetreuung**  
Ausbildung und Forschung  
Kultur  
Sakrale Bauten  
Gesundheitswesen  
Freizeit und Sport  
Fremdenverkehr  
Verkehr  
Straßen  
Plätze  
Verwaltungsbauten  
Staat und Kommune  
Wirtschaft, Industrie  
und Dienstleistung  
Mischnutzung

**Neubau**  
Bauen im Bestand

**München**  
Oberbayern  
Niederbayern  
Oberpfalz  
Mittelfranken  
Oberfranken  
Unterfranken  
Schwaben



## 19 Bildungscampus Neufreimann, München-Freimann

Schulkomplex für ca. 2.500 Personen. Kita, Grundschule, Gymnasium, Mensa, Sport- und Schwimmhalle. RPW-Wettbewerbserfolg.

School complex for ~2,500 pupils including a nursery, primary school, secondary school, canteen, sports hall and swimming pool. RPW competition winner.

**Bauherrin** LH München, Referat für Bildung und Sport, Baureferat (Projektleitung), München

**Architektur** a+r Architekten GmbH, Florian Gruner, Oliver Braun, Alexander Lange, Stuttgart, [www.aplusr.de](http://www.aplusr.de)

**Landschaftsarchitektur** Glück Landschaftsarchitektur GmbH Michael Glück, Malte Rappmann, Stuttgart, [www.glueck-la.de](http://www.glueck-la.de)

**Architektur** Wenzel + Wenzel GmbH, Markus Brill, München, [www.wenzel-wenzel.com](http://www.wenzel-wenzel.com)

**Nutzfläche** 26135 m<sup>2</sup>

**Besichtigung** Friederike-Nadig-Allee 48, 80939 München  
Treffpunkt:  
Haupteingang Gymnasium  
SA, 27.06.2026, 14.00 Uhr



**Fassade** Fotografie Brigida González



**Blick zu Pausenhofflächen** Fotografie Brigida González



Bezahlbarer Wohnraum mit Mehrwert Fotografie Oliver Heissner



Südseitige Balkone von Haus 2 Fotografie Oliver Heissner

## 20 Hochmuttinger Straße 1. BA, München-Feldmoching

101 geförderte Wohnungen in Holz-Hybridbauweise sowie Nachbarschaftstreff und Mobilitätsstation.

101 subsidised flats built as a hybrid timber construction, including a local community centre and a transport hub.

- Bauherrin Münchner Wohnen Immobilien 4 GmbH, München
- Architektur ARGE BEGS / synn (vormals: BKS/synn) BEGS GmbH, Alexander Bauer, München, [www.begs-gmbh.de](http://www.begs-gmbh.de) synn architekten ZT-OG, Michael Neumann, Bettina Krauk, Wien - Österreich, [www.synn.at](http://www.synn.at)
- Mitarbeit Heiko Wilhelm
- Landschaftsarchitektur Irl Rebmann Landschaftsarchitekten Stadtplaner PartG mbB, Theresia Irl, Martin Rebmann, München, [www.irl-rebmann.de](http://www.irl-rebmann.de)
- Nutzfläche 5690 m<sup>2</sup>

**Besichtigung** Marie-Juchacz-Straße 10, 80995 München  
SA, 27.06.2026, 09.00 – 11.00 Uhr

KlimaKulturKompetenz  
Energieeffizienz  
Klimaanpassung  
Flächensparen  
Barrierefreiheit  
weitere Aspekte  
der Nachhaltigkeit



Städtebau und Landschaft  
**Wohnungsbau**  
Schulen und Kinderbetreuung  
Ausbildung und Forschung  
Kultur  
Sakrale Bauten  
Gesundheitswesen  
Freizeit und Sport  
Fremdenverkehr  
Verkehr  
Straßen  
Plätze  
Verwaltungsbauten  
Staat und Kommune  
Wirtschaft, Industrie und Dienstleistung  
Mischnutzung

**Neubau**  
Bauen im Bestand

**München**  
Oberbayern  
Niederbayern  
Oberpfalz  
Mittelfranken  
Oberfranken  
Unterfranken  
Schwaben

## 21 PL5, München-Pasing

Neubau eines Wohn- und Geschäftshauses im Ensembleschutz.  
A new residential and commercial building inserted into a listed conservation area.

Bauherrin Projektentwicklung Planegg 5 GmbH, ein Unternehmen der Bucher Properties GmbH, München  
Architektur beplanen Architektur GmbH, Birgit Bucher, München, [www.bepflanen.de](http://www.bepflanen.de)

Mitarbeit Karina von Eichborn, Natalija Usendic

Landschaftsarchitektur P-38 Landschaftsarchitekten + Stadtplaner PartG mbH, Andreas Fischer, München, [www.p-38.de](http://www.p-38.de)

Nutzfläche 1350 m<sup>2</sup>

**Besichtigung** Planegger Straße 5, 81241 München SA, 27.06.2026, 10.00 – 12.00 Uhr

Städtebau und Landschaft

**Wohnungsbau**

Schulen und Kinderbetreuung

Ausbildung und Forschung

Kultur

Sakrale Bauten

Gesundheitswesen

Freizeit und Sport

Fremdenverkehr

Verkehr

Straßen

Plätze

Verwaltungsbauten

Staat und Kommune

Wirtschaft, Industrie

und Dienstleistung

Mischnutzung

**Neubau**

Bauen im Bestand

**München**

Oberbayern

Niederbayern

Oberpfalz

Mittelfranken

Oberfranken

Unterfranken

Schwaben



Fassade Vordergebäude Fotografie Erich Spahn



Innenraum Vordergebäude Fotografie Erich Spahn



Gartenansicht Fotografie Markus Lanz



Straßenansicht Fotografie Markus Lanz

## 22 Haus für Kinder Reichenaustraße, München-Aubing

Der nachhaltige Neubau fügt sich harmonisch in das heterogene Umfeld mit wertvollem Baumbestand ein.

The new, sustainable building for the children's nursery blends harmoniously into its disparate surroundings, and incorporates the existing mature trees.

Bauherrin LH München, Referat für Bildung und Sport, Baureferat (Projektleitung),

Architektur SPREEN ARCHITEKTEN Partnerschaft mbB, Angela Spreen, Jan Spreen, München,

Landschaftsarchitektur Wankner und Fischer GmbH Landschaftsarchitekten, Uwe Fischer, Irene Ertl, Alf Wiederseiner, Eching - OT Günzenhausen, [www.spreen-architekten.de](http://www.spreen-architekten.de)

Nutzfläche 1200 m<sup>2</sup>

Besichtigung Reichenaustraße 5, 81243 München SO, 28.06.2026, 11.00 – 12.00 Uhr

Städtebau und  
Landschaft  
Wohnungsbau  
**Schulen und  
Kinderbetreuung**  
Ausbildung und  
Forschung  
Kultur  
Sakrale Bauten  
Gesundheitswesen  
Freizeit und Sport  
Fremdenverkehr  
Verkehr  
Straßen  
Plätze  
Verwaltungsbauten  
Staat und Kommune  
Wirtschaft, Industrie  
und Dienstleistung  
Mischnutzung

**Neubau**  
Bauen im Bestand

**München**  
Oberbayern  
Niederbayern  
Oberpfalz  
Mittelfranken  
Oberfranken  
Unterfranken  
Schwaben

## 23 Wohnen an der Aubinger Allee, Freiham, München-Aubing

Vier Häuser mit variierenden architektonischen Ansätzen und gemeinsamem Wertekanon.  
Four residential buildings with varying architectural styles but a shared set of values.

- Bauherrin Münchner Wohnen GmbH,  
München
- Architektur ARGE WA 18  
03 Arch. GmbH,  
Andreas Garkisch, Karin Schmid,  
Michael Wimmer, München,  
[www.03arch.de](http://www.03arch.de)  
Palais Mai, Peter Scheller,  
München, [www.palaismai.de](http://www.palaismai.de)
- Landschafts-  
architektur grabner huber lipp landschafts-  
architekten und stadtplaner,  
Jürgen Huber, Freising,  
[www.ghl.land](http://www.ghl.land)
- Nutzfläche 16030 m<sup>2</sup>
- Besichtigung** Aubinger Allee 5,  
81248 München  
SA, 27.06.2026, 16.00 – 17.00 Uhr

Städtebau und  
Landschaft

**Wohnungsbau**

Schulen und  
Kinderbetreuung

Ausbildung und  
Forschung

Kultur

Sakrale Bauten

Gesundheitswesen

Freizeit und Sport

Fremdenverkehr

Verkehr

Straßen

Plätze

Verwaltungsbauten

Staat und Kommune

Wirtschaft, Industrie

und Dienstleistung

Mischnutzung

**Neubau**

Bauen im Bestand

**München**

Oberbayern

Niederbayern

Oberpfalz

Mittelfranken

Oberfranken

Unterfranken

Schwaben



Gemeinschaftlicher Hof mit Kita Fotografie Sebastian Schels



Wohnen zum Hof Fotografie Markus Lanz



Ansicht Haupteingang Fotografie Stefan Müller-Naumann



Foyer Fotografie Stefan Müller-Naumann

## 24 Neubau Forschungsgebäude, München-Hadern

Die multifunktionalen Laborgebäude komplettieren die Institutsspange der LMU in Großhadern.

The new multifunctional laboratory facility completes the LMU's campus complex in Großhadern.

Bauherr Freistaat Bayern, vertr. durch das Staatliche Bauamt München 2, München

Architektur DORANTHPOST Architekten GmbH, Rainer Post, Katja Klingholz, München, [www.doranthpost.de](http://www.doranthpost.de)

Mitarbeit Martina Kaindl, Peter Doranth  
Landschaftsarchitektur lohre hochrein landschaftsarchitekten und stadtplaner gmbh, Ursula Hochrein, München, [www.loh-rein-hoch-rein.de](http://www.loh-rein-hoch-rein.de)

Nutzfläche 5046 m<sup>2</sup>

Besichtigung Feodor-Lynen-Straße 19, 81377 München  
SA, 27.06.2026, 13.00 Uhr  
SA, 27.06.2026, 15.00 Uhr

Städtebau und  
Landschaft  
Wohnungsbau  
Schulen und  
Kinderbetreuung  
**Ausbildung und  
Forschung**

Kultur  
Sakrale Bauten  
Gesundheitswesen  
Freizeit und Sport  
Fremdenverkehr  
Verkehr  
Straßen  
Plätze

Verwaltungsbauten  
Staat und Kommune  
Wirtschaft, Industrie  
und Dienstleistung  
Mischnutzung

**Neubau**  
Bauen im Bestand

**München**  
Oberbayern  
Niederbayern  
Oberpfalz  
Mittelfranken  
Oberfranken  
Unterfranken  
Schwaben

## 25 Umbau Andreaskirche, München-Fürstenried

Umbau und Sanierung der  
Andreaskirche.  
Conversion and renovation of  
St Andrew's Church.

Bauherrin	Evang.-Luth. Andreaskirche, München
Architektur	Schindhelm Architekten, Andreas Schindhelm, München, <a href="http://www.schindhelmarchitekten.de">www.schindhelmarchitekten.de</a>
Mitarbeit	Florian Emmeler, Aygul Akhmetzianova
Nutzfläche	2050 m <sup>2</sup>

**Besichtigung** Walliser Straße 11,  
81475 München  
SA, 27.06.2026, 11.00 – 16.00 Uhr  
SO, 28.06.2026, 11.00 – 16.00 Uhr

Städtebau und  
Landschaft  
Wohnungsbau  
Schulen und  
Kinderbetreuung  
Ausbildung und  
Forschung  
Kultur  
**Sakrale Bauten**  
Gesundheitswesen  
Freizeit und Sport  
Fremdenverkehr  
Verkehr  
Straßen  
Plätze  
Verwaltungsbauten  
Staat und Kommune  
Wirtschaft, Industrie  
und Dienstleistung  
Mischnutzung

Neubau  
**Bauen im Bestand**

**München**  
Oberbayern  
Niederbayern  
Oberpfalz  
Mittelfranken  
Oberfranken  
Unterfranken  
Schwaben

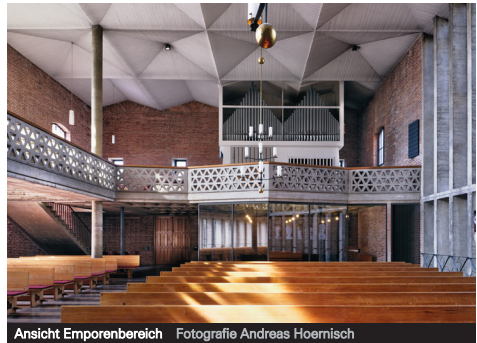

Ansicht Emporenbereich Fotografie Andreas Hoernisch



Ansicht Einbau Winterkirche Fotografie Andreas Hoernisch



Blick vom Ostfriedhof - Westansicht Fotografie Michael Heinrich

## 26 Haus am Ostfriedhof, München-Obergiesing

Friedhofscafé mit seelsorgerischem Angebot im denkmalgeschützten Kontext des Ostfriedhofs München.

A cemetery café offering pastoral care within the listed grounds of Munich's Ostfriedhof.

- Bauherren** Erzdiözese München und Freising KdöR; Erzbischöfliches Ordinariat, München
- Architektur** Lehmann, Tabillion & Castorph Architektur Stadtplanung Gesellschaft mbH, Felicia Lehmann, Haiko Tabillion, Matthias Castorph, München, [www.ltundc.de](http://www.ltundc.de)
- Mitarbeit** Antonia Prohammer, Susanne Zultner, Matthias Retzer, Chrisa Lazariotou, Matthias Faul
- Nutzfläche** 1165 m<sup>2</sup>
- Besichtigung** St.-Martin-Straße 39, 81541 München  
Treffpunkt: am Zugang zum Vorplatz des Gebäudes an der St.-Martin-Straße  
SO, 28.06.2026, 11.00 Uhr  
SO, 28.06.2026, 14.00 Uhr

KlimaKulturKompetenz  
Energieeffizienz  
Klimaanpassung  
Flächensparen  
**Barrierefreiheit**  
weitere Aspekte  
der Nachhaltigkeit



Städtebau und  
Landschaft  
Wohnungsbau  
Schulen und  
Kinderbetreuung  
Ausbildung und  
Forschung  
**Kultur**  
Sakrale Bauten  
Gesundheitswesen  
Freizeit und Sport  
Fremdenverkehr  
Verkehr  
Straßen  
Plätze  
Verwaltungsbauten  
Staat und Kommune  
Wirtschaft, Industrie  
und Dienstleistung  
Mischnutzung

**Neubau**  
Bauen im Bestand

**München**  
Oberbayern  
Niederbayern  
Oberpfalz  
Mittelfranken  
Oberfranken  
Unterfranken  
Schwaben

## 27 Riesige Rosi, München-Ramersdorf

Umbau einer Fußgängerunterführung in eine gratis nutzbare Boulderhalle in München Ramersdorf. Gesamtkonzeption und Planung der Kletterwände: Kraxlkollektiv. Conversion of a pedestrian underpass into a free bouldering hall in Munich Ramersdorf. Concept and climbing wall design: Kraxlkollektiv.

Bauherr Kraxlkollektiv, Gruppe der DAV  
 SEKTION OBERLAND, München  
 Architektur IFUB GmbH, Bernhard Kurz,  
 Johannes Krohne, München,  
 www.ifub.de  
 Mitarbeit Marco Bross, Mikus Druvinš  
 Nutzfläche 410 m<sup>2</sup>

**Besichtigung** Rosenheimer Straße 238,  
 81669 München  
 Treffpunkt: am Eingang Wilram-  
 straße - Ecke Rosenheimer Straße  
 SA, 27.06.2026, 11.00 Uhr  
 SA, 27.06.2026, 13.00 Uhr

Städtebau und  
 Landschaft  
 Wohnungsbau  
 Schulen und  
 Kinderbetreuung  
 Ausbildung und  
 Forschung  
 Kultur  
 Sakrale Bauten  
 Gesundheitswesen  
**Freizeit und Sport**  
 Fremdenverkehr  
 Verkehr  
 Straßen  
 Plätze  
 Verwaltungsbauten  
 Staat und Kommune  
 Wirtschaft, Industrie  
 und Dienstleistung  
 Mischnutzung

Neubau  
 Bauen im Bestand

München  
 Oberbayern  
 Niederbayern  
 Oberpfalz  
 Mittelfranken  
 Oberfranken  
 Unterfranken  
 Schwaben



Außen Lagerhaus Riesige Rosi Fotografie Sorin Morar



Innen Riesige Rosi Fotografie Sorin Morar



Ansicht Prinzregentenstraße Fotografie Markus Lanz

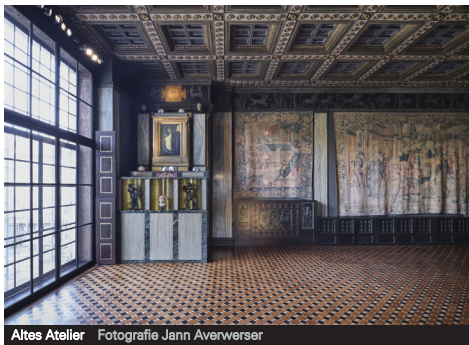

Altes Atelier Fotografie Jann Averwesser

## 28 Museum Villa Stuck, München-Bogenhausen

Technische Sanierung mit Umsetzung der Barrierefreiheit und Neugestaltung des Gartenzugangs. Technical refurbishment, including provision of disabled access and redesign of the garden entrance.

- Bauherrin LH München, Kulturreferat, Baureferat (Projektleitung), München  
 Architektur Kiessler Architekten GmbH, Thomas Mühlbauer, Daniel Hock, München, [www.kiessler.de](http://www.kiessler.de)  
 Landschaftsarchitektur grünhoch4, Johannes Niehoff, München, [www.gruenhoch4.de](http://www.gruenhoch4.de)  
 Nutzfläche 3171 m<sup>2</sup>

**Besichtigung** Prinzregentenstraße 60, 81675 München  
 Treffpunkt: Foyer, jeweils 2 Führungen à max. 20 Personen;  
 Anmeldung bitte unter [architektouren@kiessler.de](mailto:architektouren@kiessler.de)  
 SA, 27.06.2026, 13.00 + 14.00 Uhr  
 SO, 28.06.2026, 13.00 + 14.00 Uhr

KlimaKulturKompetenz  
 Energieeffizienz  
 Klimaanpassung  
 Flächenparen  
**Barrierefreiheit**  
 weitere Aspekte  
 der Nachhaltigkeit



Städtebau und  
 Landschaft  
 Wohnungsbau  
 Schulen und  
 Kinderbetreuung  
 Ausbildung und  
 Forschung  
**Kultur**  
 Sakrale Bauten  
 Gesundheitswesen  
 Freizeit und Sport  
 Fremdenverkehr  
 Verkehr  
 Straßen  
 Plätze  
 Verwaltungsbauten  
 Staat und Kommune  
 Wirtschaft, Industrie  
 und Dienstleistung  
 Mischnutzung

Neubau  
**Bauen im Bestand**

**München**  
 Oberbayern  
 Niederbayern  
 Oberpfalz  
 Mittelfranken  
 Oberfranken  
 Unterfranken  
 Schwaben

## 29 Universitätssternwarte der LMU, Erweiterungsbau, München-Bogenhausen

Um den Innenhof angeordnete, zurückgesetzte Aufstockung aus Holz eines Institutsgebäudes von 1967.

Arranged around an inner courtyard, the institute building from 1967 has been given a new timber rooftop extension set back from the facade.

Städtebau und  
 Landschaft  
 Wohnungsbau  
 Schulen und  
 Kinderbetreuung  
**Ausbildung und  
 Forschung**  
 Kultur  
 Sakrale Bauten  
 Gesundheitswesen  
 Freizeit und Sport  
 Fremdenverkehr  
 Verkehr  
 Straßen  
 Plätze  
 Verwaltungsbauten  
 Staat und Kommune  
 Wirtschaft, Industrie  
 und Dienstleistung  
 Mischnutzung

Neubau  
 Bauen im Bestand

München  
 Oberbayern  
 Niederbayern  
 Oberpfalz  
 Mittelfranken  
 Oberfranken  
 Unterfranken  
 Schwaben

Bauherr	Freistaat Bayern, vertr. durch das Staatliche Bauamt München 2, München
Architektur	Gruber Holzapfel Architekten, Beatrix Gruber, Andreas Holzapfel, München, <a href="http://www.uns-architektur.de">www.uns-architektur.de</a>
Mitarbeit	Florian Wagner, Paul Schambeck, Rodion Kosmin, Charlotte Fleck
Nutzfläche	370 m <sup>2</sup>
<b>Besichtigung</b>	Scheinerstraße 1, 81679 München SA, 27.06.2026, 11.00 Uhr SA, 27.06.2026, 13.00 Uhr



Blick über den Innenhof Fotografie Gerald von Foris



Blick von Süden Fotografie Gerald von Foris



Ansicht Südwest mit Fassadenbegrünung Fotografie Henning Koepke



Mehrzweckraum Fotografie Henning Koepke

### 30 Haus für Kinder, München-Perlach

Abbruch und Neubau integratives Haus für Kinder 3-2-2 mit Elternberatung.

Demolition and new building for an inclusive centre for children with 3 crèche, 2 nursery and 2 day-care groups as well as a parenting support service.

- Bauherrin LH München, Referat für Bildung und Sport, Baureferat (Projektleitung), München
- Architektur LMJD Dennerle Motzet Architekten Part mbB, Jürgen Dennerle, Laurenz Motzet, München, [www.lmj.de](http://www.lmj.de)
- Mitarbeit Maximilian Udoh, Miriam Breu, Johanna Seidel, Bärbel Heitzer
- Landschaftsarchitektur Freiraum Berger Fuchs Landschaftsarchitekten partg mbB, Johann Berger, Lisa Fuchs, Freising, [www.buero-freiraum.de](http://www.buero-freiraum.de)
- Nutzfläche 1350 m<sup>2</sup>

**Besichtigung** Quiddestraße 1,  
81735 München  
SA, 27.06.2026, 10.00 Uhr

KlimaKulturKompetenz  
Energieeffizienz  
Klimaanpassung  
Flächensparen  
Barrierefreiheit  
weitere Aspekte  
der Nachhaltigkeit



Städtebau und  
Landschaft  
Wohnungsbau  
Schulen und  
Kinderbetreuung  
Ausbildung und  
Forschung  
Kultur  
Sakrale Bauten  
Gesundheitswesen  
Freizeit und Sport  
Fremdenverkehr  
Verkehr  
Straßen  
Plätze  
Verwaltungsbauten  
Staat und Kommune  
Wirtschaft, Industrie  
und Dienstleistung  
Mischnutzung

Neubau  
Bauen im Bestand

München  
Oberbayern  
Niederbayern  
Oberpfalz  
Mittelfranken  
Oberfranken  
Unterfranken  
Schwaben

### 31 aer München, München-Perlach

Das aer München ist eines der größten Revitalisierungsprojekte in München-Neuperlach.  
The aer München is one of the largest regeneration projects in Munich-Neuperlach.

Bauherr HEVF 2 Fritz 9 S.à r.l., Luxemburg  
Architektur Oliv GmbH Thomas Sutor Architekt,  
Thomas Sutor, München,  
www.oliv-architekten.de  
Landschafts- Studio Vulkan Landschafts-  
architektur, Florian Strauss,  
München, www.studiovulkan.ch  
Nutzfläche 30000 m<sup>2</sup>

**Besichtigung** Fritz-Schäffer-Straße 9,  
81737 München  
Treffpunkt: Rotunde -  
Haupteingang Bosch  
SO, 28.06.2026, 10.00 Uhr  
SO, 28.06.2026, 13.00 – 15.20 Uhr

Städtebau und  
Landschaft  
Wohnungsbau  
Schulen und  
Kinderbetreuung  
Ausbildung und  
Forschung  
Kultur  
Sakrale Bauten  
Gesundheitswesen  
Freizeit und Sport  
Fremdenverkehr  
Verkehr  
Straßen  
Plätze  
Verwaltungsbauten  
Staat und Kommune  
**Wirtschaft, Industrie  
und Dienstleistung**  
Mischnutzung

Neubau  
**Bauen im Bestand**

**München**  
Oberbayern  
Niederbayern  
Oberpfalz  
Mittelfranken  
Oberfranken  
Unterfranken  
Schwaben



Haupteingang aer München Fotografie Philipp Klak



Magistrale aer München Fotografie Philipp Klak



Ansicht Süd/Ost Fotografie David Schreyer



Halle mit zentraler Treppe Fotografie David Schreyer

## 32 Berufliche Schulen für Farbe und Gestaltung, München-Perlach

Der Neubau nutzt das vorgesehene Baufenster und fügt sich in den städtebaulichen Kontext ein.

The new building makes full use of the designated area and blends into the urban context.

- Bauherrin LH München, Referat für Bildung und Sport, Baureferat (Projektleitung), München
- Architektur v-architekten gmbh, Tim Denninger, Jan Hertel, Dr. Markus Kilian, Prof. Diana Reichle, Michael Scholz, Kathrin Lefering, Markus Wiesneth, Köln, [www.v-architekten.com](http://www.v-architekten.com)
- Mitarbeit Kathrin Lefering, Mara Bangert, Charlotte Wermuth, Verena Keulen
- Landschaftsarchitektur Latz und Partner, Prof. Tilman Latz, Iris Dupper, Kranzberg, [www.latzundpartner.de](http://www.latzundpartner.de)
- Nutzfläche 20810 m<sup>2</sup>

- Besichtigung** Carl-Wery-Straße 41,  
81739 München  
SA, 27.06.2026, 13.00 Uhr  
SA, 27.06.2026, 15.00 Uhr

Städtebau und  
Landschaft  
Wohnungsbau  
Schulen und  
Kinderbetreuung  
**Ausbildung und  
Forschung**  
Kultur  
Sakrale Bauten  
Gesundheitswesen  
Freizeit und Sport  
Fremdenverkehr  
Verkehr  
Straßen  
Plätze  
Verwaltungsbauten  
Staat und Kommune  
Wirtschaft, Industrie  
und Dienstleistung  
Mischnutzung

**Neubau**  
Bauen im Bestand

**München**  
Oberbayern  
Niederbayern  
Oberpfalz  
Mittelfranken  
Oberfranken  
Unterfranken  
Schwaben

### 33 Neue Ziegelei, Prinz-Eugen Kaserne, München-Bogenhausen

Zentrum für Soziales und Kultur mit  
 Altenservice-Zentrum, Nachbarschafts-  
 und Familientreff sowie  
 Kultursaal.

Centre for Social and Cultural Activities,  
 comprising a senior citizens' centre,  
 a neighbourhood and family drop-in  
 centre, and a cultural hall.

- Bauherrin** LH München, Kommunalreferat,  
 Baureferat H12 (Projektleitung),  
 München
- Architektur** Beer Bembé Dellinger Architekten  
 und Stadtplaner GmbH,  
 Anne Beer, Felix Bembé,  
 Sebastian Dellinger, Johannes  
 Hiller, München, [www.bbdarch.de](http://www.bbdarch.de)
- Mitarbeit** Frederike Flöck, Lukas Fuder,  
 Eisuke Kawai, Lena Reßle,  
 Matthias Roßner
- Nutzfläche** 2475 m<sup>2</sup>

**Besichtigung** Ruth-Drexel-Straße 34,  
 81927 München  
 SA, 27.06.2026, 10.00 – 12.00 Uhr

Städtebau und  
 Landschaft  
 Wohnungsbau  
 Schulen und  
 Kinderbetreuung  
 Ausbildung und  
 Forschung  
**Kultur**  
 Sakrale Bauten  
 Gesundheitswesen  
 Freizeit und Sport  
 Fremdenverkehr  
 Verkehr  
 Straßen  
 Plätze  
 Verwaltungsbauten  
 Staat und Kommune  
 Wirtschaft, Industrie  
 und Dienstleistung  
 Mischnutzung

**Neubau**  
 Bauen im Bestand

**München**  
 Oberbayern  
 Niederbayern  
 Oberpfalz  
 Mittelfranken  
 Oberfranken  
 Unterfranken  
 Schwaben



Fassade West Fotografie Florian Holzherr

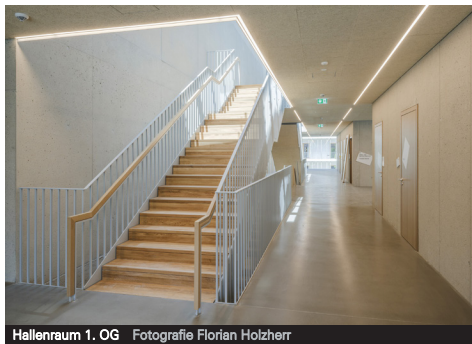

Hallenraum 1. OG Fotografie Florian Holzherr



Haupteingang Fotografie Harald Gasmann

### 34 **Neubau einer Unterkunft für Flüchtlinge, München-Bogenhausen**

Neubau einer Gemeinschaftsunterkunft für 152 Schutzsuchende in 2D-Holzsystembauweise.

New shared accommodation for 152 asylum seekers using a 2D timber frame modular construction system.

- Bauherrin LH München, Kommunalreferat, Baureferat (Projektleitung),  
Architektur KUG-Architekten PartGmbH, Carolin Kodisch, Harald Gasmann, München, [www.kug-architekten.de](http://www.kug-architekten.de)  
Mitarbeit Isabel Temmen, Leila Laux  
Landschaftsarchitektur Bauer Landschaftsarchitekten GmbH, Andreas Oppenländer, Würth, [www.labauer.de](http://www.labauer.de)  
Nutzfläche 1906 m<sup>2</sup>
- Besichtigung** Brodersenstraße 34, 81929 München  
SA, 27.06.2026, 10.00 – 12.00 Uhr

Städtebau und  
Landschaft  
**Wohnungsbau**  
Schulen und  
Kinderbetreuung  
Ausbildung und  
Forschung  
Kultur  
Sakrale Bauten  
Gesundheitswesen  
Freizeit und Sport  
Fremdenverkehr  
Verkehr  
Straßen  
Plätze  
Verwaltungsbauten  
Staat und Kommune  
Wirtschaft, Industrie  
und Dienstleistung  
und  
Mischnutzung

**Neubau**  
Bauen im Bestand

**München**  
Oberbayern  
Niederbayern  
Oberpfalz  
Mittelfranken  
Oberfranken  
Unterfranken  
Schwaben

### 35 Forsthaus Wörnbrunn: Natürliches Wohnen am Wald, Grünwald

Forsthaus Wörnbrunn: Vier  
Mitarbeiterwohnungen und eine  
Büroeinheit auf der Rodungsinsel  
Wörnbrunn.

Wörnbrunn Forestry Administra-  
tion: Four staff flats and an office  
unit on the Wörnbrunn clearing.

Bauherrin Bayerische Staatsforsten AöR,  
Regensburg

Architektur Bayerische Staatsforsten AöR,  
Thomas Feigl, Regensburg,  
[www.baysf.de](http://www.baysf.de)

Mitarbeit Lisa Schex  
Nutzfläche 436 m<sup>2</sup>

**Besichtigung** Wörnbrunn 3,  
82031 Grünwald  
SA, 27.06.2026, 09.00 – 10.30 Uhr

Städtebau und  
Landschaft  
**Wohnungsbau**  
Schulen und  
Kinderbetreuung  
Ausbildung und  
Forschung  
Kultur  
Sakrale Bauten  
Gesundheitswesen  
Freizeit und Sport  
Fremdenverkehr  
Verkehr  
Straßen  
Plätze  
Verwaltungsbauten  
Staat und Kommune  
Wirtschaft, Industrie  
und Dienstleistung  
Mischnutzung

**Neubau**  
Bauen im Bestand

München  
**Oberbayern**  
Niederbayern  
Oberpfalz  
Mittelfranken  
Oberfranken  
Unterfranken  
Schwaben



Forsthaus Wörnbrunn auf der Rodungsinsel Fotografie Christoph Ruhland



Offener Wohnbereich im EG Fotografie Christoph Ruhland



Ansicht Süd Fotografie Sorin Morar

## 36 Casa L, Stockdorf

Neubau eines Doppelhauses.  
Construction of a semi-detached house.

Bauherr k.A., Gauting  
Architektur IFUB GmbH,  
Bernhard Kurz, Johannes Krohne,  
München, [www.ifub.de](http://www.ifub.de)  
Mitarbeit Mikus Druvinš, Marco Bross,  
Cäcilia Halbgewachs  
Nutzfläche 276 m<sup>2</sup>

**Besichtigung** Waldstraße 18 A,  
82131 Stockdorf  
Treffpunkt: vor dem Gartentor  
SO, 28.06.2026, 13.00 Uhr  
SO, 28.06.2026, 15.00 Uhr

Städtebau und  
Landschaft  
**Wohnungsbau**  
Schulen und  
Kinderbetreuung  
Ausbildung und  
Forschung  
Kultur  
Sakrale Bauten  
Gesundheitswesen  
Freizeit und Sport  
Fremdenverkehr  
Verkehr  
Straßen  
Plätze  
Verwaltungsbauten  
Staat und Kommune  
Wirtschaft, Industrie  
und Dienstleistung  
Mischnutzung

**Neubau**  
Bauen im Bestand

München  
**Oberbayern**  
Niederbayern  
Oberpfalz  
Mittelfranken  
Oberfranken  
Unterfranken  
Schwaben



Haus Ost: Küche/Esszimmer Fotografie Sorin Morar



### 37 Umbau Dekanatsgebäude, Fürstenfeldbruck

Zwei Gebäude wurden verbunden und die neuen Büros um den Besprechungsraum angeordnet. Refurbishment of the Dean's Office, joining two buildings and rearranging the new offices around the meeting room.

- Bauherr Evang.-Luth. Dekanat FFB, Dekan Dr. Markus Ambrosy, Fürstenfeldbruck
- Architektur NEUMEISTER ARCHITEKTUR, Thomas Neumeister, Regensburg, [www.neumeisterarchitektur.de](http://www.neumeisterarchitektur.de)
- Landschaftsarchitektur raum + zeit, Tobias Nowak, Landshut, [www.raumzeitlandschaft.de](http://www.raumzeitlandschaft.de)
- Nutzfläche 342 m<sup>2</sup>
- Besichtigung** Albrecht-Dürer-Straße 24,  
82256 Fürstenfeldbruck  
SA, 27.06.2026, 14.00 – 15.00 Uhr  
SA, 27.06.2026, 15.00 – 16.00 Uhr



Dekanatsgebäude Fotografie Alexander Bernhard



Dekanatsraum Fotografie Alexander Bernhard



Erlöserkirche Fürstenfeldbruck Fotografie Alexander Bernhard

## 38 Sanierung Erlöserkirche, Fürstenfeldbruck

Den düsteren Bestlmeyer-Raum aufzuhellen und an aktuelle Bedürfnisse anzupassen, war die Herausforderung.

The main challenge of the church renovation was to brighten up the gloomy Bestlmeyer Room and adapt it to current needs.

- Bauherren Evang.-Luth. Kirchengemeinde Erlöserkirche, Dekan Dr. Ambrosy, Pfarrer Dr. Wendebourg, Fürstenfeldbruck
- Architektur NEUMEISTER ARCHITEKTUR, Thomas Neumeister, Regensburg, [www.neumeisterarchitektur.de](http://www.neumeisterarchitektur.de)
- Architektur Nadler - Reif Architekten, Michael Nadler, Robert Reif, Tobias Fritz, Landshut, [www.nadler-reif.de](http://www.nadler-reif.de)
- Nutzfläche 274 m<sup>2</sup>

- Besichtigung** Stockmeierweg 7,  
82256 Fürstenfeldbruck  
SA, 27.06.2026, 10.30 – 11.30 Uhr  
SA, 27.06.2026, 11.30 – 12.30 Uhr

KlimaKulturKompetenz  
Energieeffizienz  
Klimaanpassung  
Flächensparen  
**Barrierefreiheit**  
weitere Aspekte  
der Nachhaltigkeit



Städtebau und  
Landschaft  
Wohnungsbau  
Schulen und  
Kinderbetreuung  
Ausbildung und  
Forschung  
Kultur  
**Sakrale Bauten**  
Gesundheitswesen  
Freizeit und Sport  
Fremdenverkehr  
Verkehr  
Straßen  
Plätze  
Verwaltungsbauten  
Staat und Kommune  
Wirtschaft, Industrie  
und Dienstleistung  
Mischnutzung

Neubau  
**Bauen im Bestand**

München  
**Oberbayern**  
Niederbayern  
Oberpfalz  
Mittelfranken  
Oberfranken  
Unterfranken  
Schwaben

### 39 Stadlausbau, Kottgeisering

Ein alter Heustadl verwandelt sich in einen multifunktionalen Raum für Kunst und Kultur auf dem Land. An old hay barn transformed into a multi-purpose space for art and culture in the countryside.

Bauherren	Yvonne Toepfer und Peter Fretschner, Kottgeisering
Architektur	AtelierPoly, Yvonne Toepfer, Kottgeisering, <a href="http://www.atelierpoly.de">www.atelierpoly.de</a>
Mitarbeit	Peter Fretschner
Nutzfläche	56 m <sup>2</sup>

**Besichtigung** Dorfstraße 5,  
82288 Kottgeisering  
SA, 27.06.2026, 10.00 – 18.00 Uhr  
SO, 28.06.2026, 10.00 – 18.00 Uhr

Städtebau und  
Landschaft  
Wohnungsbau  
Schulen und  
Kinderbetreuung  
Ausbildung und  
Forschung  
**Kultur**  
Sakrale Bauten  
Gesundheitswesen  
Freizeit und Sport  
Fremdenverkehr  
Verkehr  
Straßen  
Plätze  
Verwaltungsbauten  
Staat und Kommune  
Wirtschaft, Industrie  
und Dienstleistung  
Mischnutzung

Neubau  
**Bauen im Bestand**

München  
**Oberbayern**  
Niederbayern  
Oberpfalz  
Mittelfranken  
Oberfranken  
Unterfranken  
Schwaben



Innenraum Fotografie Peter Fretschner



Blick von Süd-Ost Fotografie Sebastian Schels



Blick Richtung Norden Fotografie Sebastian Schels

## 40 Quartier An den Eichen, Penzberg

Neubau von 149 bezahlbaren Wohnungen: Sieben Baukörper staffeln sich in Hanglage Richtung Süden. A new affordable housing development with 149 flats in seven buildings arranged in tiers on a south-facing slope.

Bauherrin Stadt Penzberg  
 Architektur H2M Architekten,  
 Gabriele Bruckmayer, Gerhard Eckl,  
 Prof. Stephan Häublein, Johannes  
 Müller, München,  
[www.h2m-architekten.de](http://www.h2m-architekten.de)

Mitarbeit Borka Palackovic, Markus Storz,  
 Fabian Schmid, Michael Fischer,  
 Vitalii Martemianov

Nutzfläche 9924 m<sup>2</sup>

**Besichtigung** An den Eichen 1,  
 82377 Penzberg  
 SO, 28.06.2026, 11.00 Uhr

KlimaKulturKompetenz  
 Energieeffizienz  
 Klimaanpassung  
**Flächensparen**  
 Barrierefreiheit  
 weitere Aspekte  
 der Nachhaltigkeit



Städtebau und  
 Landschaft  
**Wohnungsbau**  
 Schulen und  
 Kinderbetreuung  
 Ausbildung und  
 Forschung  
 Kultur  
 Sakrale Bauten  
 Gesundheitswesen  
 Freizeit und Sport  
 Fremdenverkehr  
 Verkehr  
 Straßen  
 Plätze  
 Verwaltungsbauten  
 Staat und Kommune  
 Wirtschaft, Industrie  
 und Dienstleistung  
 Mischnutzung

**Neubau**  
 Bauen im Bestand

München  
**Oberbayern**  
 Niederbayern  
 Oberpfalz  
 Mittelfranken  
 Oberfranken  
 Unterfranken  
 Schwaben

## 41 WERKHAUS Bürogebäude, Murnau am Staffelsee

Neubau von zwei kompakten Holz-Hybridgebäuden mit flexibel gestaltbaren Büroflächen.  
Construction of two compact timber-hybrid buildings with flexible office spaces.

Bauherrin MurNow GmbH & Co.KG,  
Murnau am Staffelsee  
Architektur Kottermair Rebholz Architekten  
und Stadtplaner PartGmbH,  
Marcus Kottermair,  
Marion Rebholz, Murnau,  
[www.kottermairrebholz.de](http://www.kottermairrebholz.de)  
Nutzfläche 1457 m<sup>2</sup>

**Besichtigung** Kimmelallee 6,  
82418 Murnau am Staffelsee  
SA, 27.06.2026, 10.00 – 12.00 Uhr

Städtebau und  
Landschaft  
Wohnungsbau  
Schulen und  
Kinderbetreuung  
Ausbildung und  
Forschung  
Kultur  
**Sakrale Bauten**  
Gesundheitswesen  
Freizeit und Sport  
Fremdenverkehr  
Verkehr  
Straßen  
Plätze  
Verwaltungsbauten  
Staat und Kommune  
Wirtschaft, Industrie  
und Dienstleistung  
Mischnutzung

**Neubau**  
Bauen im Bestand

München  
**Oberbayern**  
Niederbayern  
Oberpfalz  
Mittelfranken  
Oberfranken  
Unterfranken  
Schwaben



Blick auf die zwei Werkhäuser Fotografie Henning Köpke



Büroflächen im 2. OG Fotografie Henning Köpke



Blick auf das Haus für Kinder Fotografie Sebastian Schels



Gruppenraum im EG Fotografie Sebastian Schels

## 42 Haus für Kinder, Uffing a. Staffelsee

Neubau einer Kindertagesstätte  
in Holzrahmenbauweise unter  
Nutzung von Eigenholz.  
Construction of a new nursery as  
a timber-frame construction using  
locally sourced timber.

Bauherrin Gemeinde Uffing a. Staffelsee  
Architektur Kottermair Rebholz Architekten  
und Stadtplaner PartGmbH,  
Marcus Kottermair,  
Marion Rebholz, Murnau,  
[www.kottermairrebholz.de](http://www.kottermairrebholz.de)

Mitarbeit Sophia Necker  
Landschafts- LAG Landschaftsarchitektur Goller,  
architektur Stefan Goller, Uffing a. Staffelsee,  
[www.goller-landschaftsarchitekt.com](http://www.goller-landschaftsarchitekt.com)  
Nutzfläche 2326 m<sup>2</sup>

**Besichtigung** Atzenbergstraße 2,  
82449 Uffing a. Staffelsee  
SA, 27.06.2026, 13.30 Uhr  
SA, 27.06.2026, 14.30 Uhr

Städtebau und  
Landschaft  
Wohnungsbau  
**Schulen und  
Kinderbetreuung**  
Ausbildung und  
Forschung  
Kultur  
Sakrale Bauten  
Gesundheitswesen  
Freizeit und Sport  
Fremdenverkehr  
Verkehr  
Straßen  
Plätze  
Verwaltungsbauten  
Staat und Kommune  
Wirtschaft, Industrie  
und Dienstleistung  
Mischnutzung

**Neubau**  
Bauen im Bestand

München  
**Oberbayern**  
Niederbayern  
Oberpfalz  
Mittelfranken  
Oberfranken  
Unterfranken  
Schwaben

### 43 Turnhalle und Mittagsbetreuung, Königsdorf

Im Übergang zur Voralpenlandschaft wurde am Ortsrand die neue Turnhalle und Mittagsbetreuung gebaut.

A new sports hall and lunchtime supervision facility built on the outskirts of the village, where the landscape transitions into the foothills of the Alps.

Bauherrin Gemeinde Königsdorf  
Architektur Hrycyk Architekten,  
Sebastian Hrycyk, München,  
[www.hrycyk-architekten.de](http://www.hrycyk-architekten.de)  
Mitarbeit Anna Riedl, Christian Knezovic  
Landschaftsarchitektur Uta Gehrhardt, München,  
[www.gehrhardt-landschaft.de](http://www.gehrhardt-landschaft.de)  
Nutzfläche 1200 m<sup>2</sup>

**Besichtigung** Mooseuracher Straße 15,  
82549 Königsdorf  
SA, 27.06.2026, 10.00 – 12.00 Uhr

Städtebau und  
Landschaft  
Wohnungsbau  
**Schulen und  
Kinderbetreuung**  
Ausbildung und  
Forschung  
Kultur  
Sakrale Bauten  
Gesundheitswesen  
Freizeit und Sport  
Fremdenverkehr  
Verkehr  
Straßen  
Plätze  
Verwaltungsbauten  
Staat und Kommune  
Wirtschaft, Industrie  
und Dienstleistung  
Mischnutzung

**Neubau**  
Bauen im Bestand

München  
**Oberbayern**  
Niederbayern  
Oberpfalz  
Mittelfranken  
Oberfranken  
Unterfranken  
Schwaben



Turnhalle am Ortseingang Fotografie Sebastian Schels



Zugang Turnhalle und Mittagsbetreuung Fotografie Sebastian Schels



Ansicht Innenhof Fotografie Robert Härtl

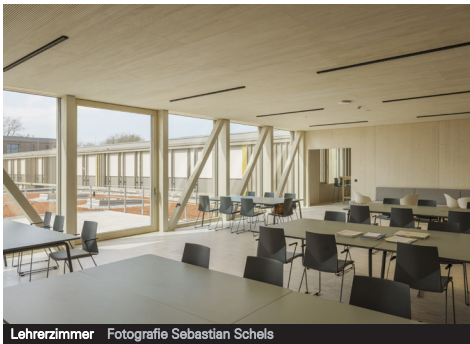

Lehrerzimmer Fotografie Sebastian Schels

#### 44 Erweiterung Fachoberschule und Berufsoberschule, Rosenheim

Erweiterung und Teilsanierung FOS und BOS mit Einfachsporthalle in Holzbauweise.  
 Extension and partial refurbishment of the upper school and vocational training school including a single-court sports hall as a timber construction.

- Bauherr Landkreis Rosenheim
- Architektur hirner & riehl architekten  
 stadtplaner,  
 Robert Härtl, Matthias Marschner,  
 Melanie Wenderlein, München,  
[www.hirnerundriehl.de](http://www.hirnerundriehl.de)
- Mitarbeit Elisabeth Notter, Paul Heller,  
 Isabell Schleicher, Merle Bunse,  
 Maximilian Blätz
- Landschaftsarchitektur Landschaftsarchitektur Stiegler,  
 Armin Stiegler, Rosenheim,  
[www.la-stiegler.de](http://www.la-stiegler.de)
- Nutzfläche 4140 m<sup>2</sup>

**Besichtigung** Westendorfer Straße 45,  
 83024 Rosenheim  
 Treffpunkt: Eingang Neubau  
 SA, 27.06.2026, 11.00 Uhr

KlimaKulturKompetenz  
**Energieeffizienz**  
 Klimaanpassung  
 Flächenparen  
 Barrierefreiheit  
 weitere Aspekte  
 der Nachhaltigkeit



Städtebau und  
 Landschaft  
 Wohnungsbau  
**Schulen und  
 Kinderbetreuung**  
 Ausbildung und  
 Forschung  
 Kultur  
 Sakrale Bauten  
 Gesundheitswesen  
 Freizeit und Sport  
 Fremdenverkehr  
 Verkehr  
 Straßen  
 Plätze  
 Verwaltungsbauten  
 Staat und Kommune  
 Wirtschaft, Industrie  
 und Dienstleistung  
 Mischnutzung

Neubau  
**Bauen im Bestand**

München  
**Oberbayern**  
 Niederbayern  
 Oberpfalz  
 Mittelfranken  
 Oberfranken  
 Unterfranken  
 Schwaben

## 45 Werkstatt mit drei Innenhöfen, Rosenheim

Die Werkstatt für behinderte Menschen hat drei geometrische Innenhöfe, die Licht ins Innere bringen.

A workshop for people with disabilities with three geometric courtyards that let light into the building.

Bauherr Caritas München Freising e.V.  
Architektur ARGE studio lot + Opposite Office  
+ hanfstingl architekten

studio lot,  
Achim Kammerer, Altötting,  
[www.studiolot.de](http://www.studiolot.de)  
Opposite Office,  
Benedikt Hartl, München,  
[www.oppositeoffice.com](http://www.oppositeoffice.com)  
hanfstingl architekten,  
Peter Hanfstingl, Neuötting,  
Veronika Stadlmann, Veronika  
Kammerer, Wolfgang Prabst,  
Thomas Haseneder, Jonas Kögl,  
Johannes Merk, Zaklina Geyer

Mitarbeit

Klaus Schurr, Rosenheim,  
[www.klaus-schurr.de](http://www.klaus-schurr.de)  
8000 m<sup>2</sup>

Landschafts-  
architektur  
Nutzfläche

**Besichtigung** Am Oberfeld 13,  
83026 Rosenheim  
SO, 28.06.2026, 14.00 - 16.00 Uhr

Städtebau und  
Landschaft  
Wohnungsbau  
Schulen und  
Kinderbetreuung  
Ausbildung und  
Forschung  
Kultur  
Sakrale Bauten  
Gesundheitswesen  
Freizeit und Sport  
Fremdenverkehr  
Verkehr  
Straßen  
Plätze  
Verwaltungsbauten  
Staat und Kommune  
**Wirtschaft, Industrie  
und Dienstleistung**  
Mischnutzung

**Neubau**  
Bauen im Bestand

München  
**Oberbayern**  
Niederbayern  
Oberpfalz  
Mittelfranken  
Oberfranken  
Unterfranken  
Schwaben





## 46 Karolinenkirche, Grosskarolinenfeld

Behutsame Sanierung und Vitalisierung der ältesten evangelischen Kirche Oberbayerns mit liturgischer Neuordnung.

Sensitive restoration and revitalisation of the oldest Protestant church in Upper Bavaria, including reconfiguration of the liturgical layout.

- Bauherrin** Evang.-Luth. Kirchengemeinde  
Großkarolinenfeld mit dem ELKB,  
Grosskarolinenfeld
- Architektur** Krug Grossmann  
Architekten GmbH,  
Peter Frank, Marcus Vollmann,  
Sven Grossmann, Stefan Lippert,  
Florian Müller-Luckinger,  
Rosenheim,  
[www.krug-grossmann.de](http://www.krug-grossmann.de)
- Mitarbeit** Silvia Gaab, Juliane Elias-Ettl,  
Künstlerin lit. Ausstattung:  
Katharina Gaenssler
- Nutzfläche** 178 m<sup>2</sup>

**Besichtigung** Karolinenplatz 1,  
83109 Grosskarolinenfeld  
SA, 27.06.2026, 11.00 – 14.00 Uhr

Städtebau und  
Landschaft  
Wohnungsbau  
Schulen und  
Kinderbetreuung  
Ausbildung und  
Forschung  
Kultur  
**Sakrale Bauten**  
Gesundheitswesen  
Freizeit und Sport  
Fremdenverkehr  
Verkehr  
Straßen  
Plätze  
Verwaltungsbauten  
Staat und Kommune  
Wirtschaft, Industrie  
und Dienstleistung  
und Mischnutzung

Neubau  
**Bauen im Bestand**

München  
**Oberbayern**  
Niederbayern  
Oberpfalz  
Mittelfranken  
Oberfranken  
Unterfranken  
Schwaben

## 47 Sanierung und Aufstockung der Grundschule, Schleching

Sanierung und Aufstockung der bestehenden Grundschule in Holzbauweise.

Renovation and extension of the existing primary school as a timber construction.

Bauherrin Gemeinde Schleching  
Architektur Intec Architektur GmbH,  
Michael Wittig, Toni Entfellner,  
Traunstein,

[www.intec-architektur.de](http://www.intec-architektur.de)

Mitarbeit Samuel Halmsteiner,  
Christian Schneider

Nutzfläche 428 m<sup>2</sup>

**Besichtigung** Schulstraße 3,  
83259 Schleching  
SA, 27.06.2026, 10.00 – 14.00 Uhr  
SO, 28.06.2026, 10.00 – 13.00 Uhr



Außenansicht Fotografie Richard Scheuerecker



Raum für Bewegung, Tanz und Musik Fotografie Richard Scheuerecker





Maxplatz Fotografie Christoph Mittermüller



Maxplatz Fotografie Christoph Mittermüller

## 48 Maxplatz, Traunstein

Ein belebter Platz wird neugestaltet zum Erlebnisraum mit erhöhter Aufenthalts- und Nutzungsqualität. Redesign of a vibrant urban space to create a space that offers a better, more usable experience along with improved amenities.

Bauherrin	Stadt Traunstein
Landschaftsarchitektur	lohner.hochrein landschaftsarchitekten und stadtplaner gmbh, Ursula Hochrein, Axel Lohrer, München, <a href="http://www.lohrer-hochrein.de">www.lohrer-hochrein.de</a>
Mitarbeit	Yiqun Le, Rainer Peschel, STEFANUTTI + HABL Ingenieurbüro für Bauwesen (Bauleitung)
Nutzfläche	4430 m <sup>2</sup>

**Besichtigung** Maxplatz,  
83278 Traunstein  
Treffpunkt: Runde Bank beim  
Fontänenfeld  
SO, 28.06.2026, 11.00 Uhr

Städtebau und  
Landschaft  
Wohnungsbau  
Schulen und  
Kinderbetreuung  
Ausbildung und  
Forschung  
Kultur  
Sakrale Bauten  
Gesundheitswesen  
Freizeit und Sport  
Fremdenverkehr

**Verkehr**  
**Straßen**  
**Plätze**

Verwaltungsbauten  
Staat und Kommune  
Wirtschaft, Industrie  
und Dienstleistung  
Mischnutzung

Neubau  
**Bauen im Bestand**

München  
**Oberbayern**  
Niederbayern  
Oberpfalz  
Mittelfranken  
Oberfranken  
Unterfranken  
Schwaben

## 49 **Neubau für die Landespolizei, Polizeistation & ZED, Traunreut**

Dreigeschossiger Baukörper mit Nebenanlagen. Erdgeschoss monolithisch in Sichtleichtbeton, Obergeschoss mit Holzfassade. A three-storey building for the police force with accompanying facilities. The ground floor is a monolithic exposed lightweight concrete construction; the upper floor features a timber façade.

Städtebau und  
Landschaft  
Wohnungsbau  
Schulen und  
Kinderbetreuung  
Ausbildung und  
Forschung  
Kultur  
Sakrale Bauten  
Gesundheitswesen  
Freizeit und Sport  
Fremdenverkehr  
Verkehr  
Straßen  
Plätze  
**Verwaltungsbauten**  
Staat und Kommune  
Wirtschaft, Industrie  
und Dienstleistung  
Mischnutzung

**Neubau**  
Bauen im Bestand

München  
**Oberbayern**  
Niederbayern  
Oberpfalz  
Mittelfranken  
Oberfranken  
Unterfranken  
Schwaben

Bauherr	Freistaat Bayern, Staatliches Bauamt Traunstein
Architektur	Krug Grossmann Architekten GmbH, Peter Franck, Marcus Vollmann, Sven Grossmann, Stefan Lippert, Florian Müller-Luckinger, Rosenheim, <a href="http://www.krug-grossmann.de">www.krug-grossmann.de</a>
Mitarbeit	Ursula Pfeifer, Carmen Wilden, Ludwig Adlmaier, Juliane Elias-Ettl
Landschaftsarchitektur	Susanne Schmidt-Hergarten Landschaftsarchitektur, München, <a href="http://www.la-ssh.de">www.la-ssh.de</a>
Nutzfläche	1603 m <sup>2</sup>

**Besichtigung** Porschestraße 10,  
83301 Traunreut  
SA, 27.06.2026, 10.30 Uhr  
SA, 27.06.2026, 13.30 Uhr



Fassade Ost | Hauptgebäude Fotografie Sven Grossmann



Perspektive Fotografie Lechner · Lechner Architekten

## 50 Revitalisierung altes Schulhaus, Grabenstätt-Erlstätt

Das ortsbildprägende Gebäude wurde mit neuen Nutzungen belebt und denkmalgerecht revitalisiert. A listed building – a landmark of the town – is given a new lease of life with new uses and revitalised in accordance with conservation rules.

Bauherrin Gemeinde Grabenstätt  
 Architektur Lechner · Lechner Architekten GmbH,  
 Wolfgang Lechner, Traunstein,  
[www.lechnerarchitekten.de](http://www.lechnerarchitekten.de)  
 Mitarbeit Günter Abel, Christina Irger,  
 Andreas Hahnemann, Isabelle Widmann  
 Nutzfläche 580 m<sup>2</sup>

**Besichtigung** Grabenstätter Straße 6,  
 83355 Grabenstätt-Erlstätt  
 Treffpunkt: Vorplatz  
 SA, 27.06.2026, 13.00 – 15.00 Uhr



- Städtebau und Landschaft
- Wohnungsbau
- Schulen und Kinderbetreuung
- Ausbildung und Forschung
- Kultur
- Sakrale Bauten
- Gesundheitswesen
- Freizeit und Sport
- Fremdenverkehr
- Verkehr
- Straßen
- Plätze
- Verwaltungsbauten
- Staat und Kommune**
- Wirtschaft, Industrie und Dienstleistung
- Mischnutzung
- Neubau
- Bauen im Bestand**

- München
- Oberbayern**
- Niederbayern
- Oberpfalz
- Mittelfranken
- Oberfranken
- Unterfranken
- Schwaben

## 51 Neugestaltung Aussegnungshalle, Fridolfing

Sanierung, Reorganisation und Neugestaltung der denkmalgeschützten Aussegnungshalle am Friedhof.

Renovation, reorganisation and refurbishment of the listed funeral parlour at the cemetery.

Bauherrin Gemeinde Fridolfing  
Architektur Lechner · Lechner  
Architekten GmbH,  
Wolfgang Lechner, Traunstein,  
www.lechnerarchitekten.de

Mitarbeit Rasmus Dotzler, Maximilian  
Proksch, Isabelle Widmann,  
Bonny Holland, Walter Judex

Nutzfläche 93 m<sup>2</sup>

**Besichtigung** Simon-Spannbrucker-Straße 6,  
83413 Fridolfing  
Treffpunkt: Parkplatz an der  
Aussegnungshalle  
SA, 27.06.2026, 11.00 – 12.00 Uhr

Städtebau und  
Landschaft  
Wohnungsbau  
Schulen und  
Kinderbetreuung  
Ausbildung und  
Forschung  
Kultur  
**Sakrale Bauten**  
Gesundheitswesen  
Freizeit und Sport  
Fremdenverkehr  
Verkehr  
Straßen  
Plätze  
Verwaltungsbauten  
Staat und Kommune  
Wirtschaft, Industrie  
und Dienstleistung  
Mischnutzung

Neubau  
**Bauen im Bestand**

München  
**Oberbayern**  
Niederbayern  
Oberpfalz  
Mittelfranken  
Oberfranken  
Unterfranken  
Schwaben



Vorraum Aussegnungshalle Fotografie Lechner · Lechner Architekten



Aufbahrungsraum, Glaskunst: Th. Boissel Fotografie Lechner · Lechner



Gesamtansicht Fotografie Josefine Unterhauser



Hohes Gewächshaus Fotografie Josefine Unterhauser

## 52 Erneuerung Gewächshäuser Kuranlage, Bad Reichenhall

Neue Gewächshäuser für die Staatsbad-Gärtnerei zur Überwinterung schützenswerter Pflanzen.  
New greenhouses for the Staatsbad Nursery to overwinter plants in need of protection.

Bauherr Freistaat Bayern, Zentrum Staatsbäder, vertr. d. Staatliches Bauamt Traunstein

Architektur Staatliches Bauamt Traunstein, [www.stbats.bayern.de](http://www.stbats.bayern.de)

Mitarbeit Gerhard Edfelder, Sibylle Kober, Mona Stöckl

Nutzfläche 957 m<sup>2</sup>

**Besichtigung** Hammerschmiedweg 1,  
83435 Bad Reichenhall  
Um Anmeldung bis 22.06.2026  
wird gebeten:  
[reichenhall@stbats.bayern.de](mailto:reichenhall@stbats.bayern.de);  
Betreff „Reichenhall“  
SA, 27.06.2026, 10.00 – 13.00 Uhr

Städtebau und  
Landschaft  
Wohnungsbau  
Schulen und  
Kinderbetreuung  
Ausbildung und  
Forschung  
Kultur  
Sakrale Bauten  
Gesundheitswesen  
Freizeit und Sport  
Fremdenverkehr  
Verkehr  
Straßen  
Plätze  
Verwaltungsbauten  
Staat und Kommune  
**Wirtschaft, Industrie  
und Dienstleistung**  
Mischnutzung

**Neubau**  
Bauen im Bestand

München  
**Oberbayern**  
Niederbayern  
Oberpfalz  
Mittelfranken  
Oberfranken  
Unterfranken  
Schwaben

### 53 **Münster St. Zeno - Instandsetzung und Sanierung, Bad Reichenhall**

Statische Instandsetzung,  
Erneuerung der Dachdeckung,  
denkmalpflegerische Sanierungs-  
maßnahmen.

Structural repairs, restoration work  
and replacement of the roofing in  
accordance with heritage conserva-  
tion principles.

Bauherrin Bundesrepublik Deutschland,  
vertr. d. Staatl. Bauamt Traunstein

Architektur Putzhammer + Meier  
Architekten PartmbB,  
Bernhard Putzhammer, Fred Meier,  
Freilassing,

www.putzhammer-meier.de

Mitarbeit Matthias Rein, Elisabeth  
Hinterreiter, Marie Putzhammer,  
Sofia Tahedl

**Besichtigung** Salzburger Straße 32,  
83435 Bad Reichenhall  
Treffpunkt: Haupteingang Kirche  
SO, 28.06.2026, 14.00 Uhr

Städtebau und  
Landschaft  
Wohnungsbau  
Schulen und  
Kinderbetreuung  
Ausbildung und  
Forschung  
Kultur  
**Sakrale Bauten**  
Gesundheitswesen  
Freizeit und Sport  
Fremdenverkehr  
Verkehr  
Straßen  
Plätze  
Verwaltungsbauten  
Staat und Kommune  
Wirtschaft, Industrie  
und Dienstleistung  
Mischnutzung

Neubau  
**Bauen im Bestand**

München  
**Oberbayern**  
Niederbayern  
Oberpfalz  
Mittelfranken  
Oberfranken  
Unterfranken  
Schwaben



**Außenaufnahme Münster** Fotografie Dominik Fritz



**Freilegung des Dachstuhls** Fotografie Dominik Fritz



Pfarrkirche Maria Geburt Piding Fotografie Achim Bunz

## 54 Renovierung Pfarrkirche Maria Geburt, Piding

Sanierung Dach und Turm, Ertüchtigung Dachstuhl, Renovierung und Ertüchtigung der Raumschale, Fassade.

Renovation of the roof and tower, reinforcement of the roof structure, renovation and reinforcement of the interior surfaces and façade.

Bauherrin Pfarrkirchenstiftung Maria Geburt,  
Piding  
Architektur Farthofer Architekt,  
Ulrich Farthofer, Freilassing,  
[www.farthofer-architekt.com](http://www.farthofer-architekt.com)  
Nutzfläche 453 m<sup>2</sup>

**Besichtigung** Petersplatz 1,  
83451 Piding  
SA, 27.06.2026, 14.00 Uhr



Innenraum Fotografie Achim Bunz

Städtebau und  
Landschaft  
Wohnungsbau  
Schulen und  
Kinderbetreuung  
Ausbildung und  
Forschung  
Kultur  
**Sakrale Bauten**  
Gesundheitswesen  
Freizeit und Sport  
Fremdenverkehr  
Verkehr  
Straßen  
Plätze  
Verwaltungsbauten  
Staat und Kommune  
Wirtschaft, Industrie  
und Dienstleistung  
Mischnutzung

Neubau  
**Bauen im Bestand**

München  
**Oberbayern**  
Niederbayern  
Oberpfalz  
Mittelfranken  
Oberfranken  
Unterfranken  
Schwaben

## 55 Erweiterung Nationalparkverwaltung, Berchtesgaden

Erweiterung Nationalparkverwaltung mit biodiverser Dachfläche, PV-Fassade und Erhalt der Villa. Extension to the National Park Authority building featuring a biodiverse roof, solar panel façade and the existing renovated villa.

Bauherr	Freistaat Bayern, Staatsministerium für Umwelt und Verbraucherschutz, Staatliches Bauamt Traunstein
Architektur	Staatliches Bauamt Traunstein, Mona Stöckl, Christoph Maier, Traunstein, <a href="http://www.stbats.bayern.de">www.stbats.bayern.de</a>
Mitarbeit	Lukas Diesch, Mauricio Mühlberger
Nutzfläche	190 m <sup>2</sup>

**Besichtigung** Doktorberg 6,  
83471 Berchtesgaden  
Um Anmeldung wird gebeten bis zum 22.06.2026 unter [Berchtesgaden@stbats.bayern.de](mailto:Berchtesgaden@stbats.bayern.de);  
Betreff „Berchtesgaden“  
SO, 28.06.2026, 14.00 – 16.00 Uhr

Städtebau und  
Landschaft  
Wohnungsbau  
Schulen und  
Kinderbetreuung  
Ausbildung und  
Forschung  
Kultur  
Sakrale Bauten  
Gesundheitswesen  
Freizeit und Sport  
Fremdenverkehr  
Verkehr  
Straßen  
Plätze  
**Verwaltungsbauten**  
Staat und Kommune  
Wirtschaft, Industrie  
und Dienstleistung  
Mischnutzung

**Neubau**  
Bauen im Bestand

München  
**Oberbayern**  
Niederbayern  
Oberpfalz  
Mittelfranken  
Oberfranken  
Unterfranken  
Schwaben



Hanglage Fotografie Josefine Unterhauser



Gesamtansicht Fotografie Josefine Unterhauser



Nordwestansicht mit „Tennisbrücken“; Fotografie Daniel Breuer

## 56 KiTa im historischen Rosenhofstadel (Zwiehof), Berchtesgaden

Kindertagesstätte als Holzkonstruktion, eingebaut in den gemauerten, fürstpröbstlichen Salzstadel (Baudenkmal).

A nursery built as a timber structure within the brick-built, archdeacon's salt store (a listed building).

Bauherr Markt Berchtesgaden  
 Architektur Schorr Architekten,  
 Peter Schorr, Rebecca Schorr,  
 Vachendorf,  
[www.schorrarchitekten.de](http://www.schorrarchitekten.de)  
 Nutzfläche 797 m<sup>2</sup>

**Besichtigung** Rosenhofweg 4,  
 83471 Berchtesgaden  
 SA, 27.06.2026, 10.00 – 15.00 Uhr



Nebenträume auf der Galerieebene im DG Fotografie Daniel Breuer

KlimaKulturKompetenz  
**Energieeffizienz**  
 Klimaanpassung  
 Flächeneffizienz  
 Barrierefreiheit  
 weitere Aspekte  
 der Nachhaltigkeit



Städtebau und  
 Landschaft  
 Wohnungsbau  
**Schulen und  
 Kinderbetreuung**  
 Ausbildung und  
 Forschung  
 Kultur  
 Sakrale Bauten  
 Gesundheitswesen  
 Freizeit und Sport  
 Fremdenverkehr  
 Verkehr  
 Straßen  
 Plätze  
 Verwaltungsbauten  
 Staat und Kommune  
 Wirtschaft, Industrie  
 und Dienstleistung  
 Mischnutzung

Neubau  
**Bauen im Bestand**

München  
**Oberbayern**  
 Niederbayern  
 Oberpfalz  
 Mittelfranken  
 Oberfranken  
 Unterfranken  
 Schwaben

## 57 Sanierung eines denkmalgeschützten Stadthauses, Wasserburg am Inn

Instandsetzung eines denkmalgeschützten Stadthauses mit fünf Wohnungen.

Restoration of a listed townhouse comprising five flats.

- Bauherren Karin Linner-Oettl und Franz Josef Linner; Heidi und Markus Wagner, Rechtmehring, Kolbermoor
- Architektur Kammerl und Kollegen Architekten, Eik Kammerl, Pfaffing, [www.kammerl-kollegen.de](http://www.kammerl-kollegen.de)
- Mitarbeit Geraldine Kammerl-Pottrick, Philipp Straetling, Anja Born, Georg Raig
- Nutzfläche 472 m<sup>2</sup>

**Besichtigung** Salzsenderzeile 18,  
83512 Wasserburg am Inn  
SA, 27.06.2026, 14.00 – 15.00 Uhr

Städtebau und  
Landschaft

**Wohnungsbau**

Schulen und  
Kinderbetreuung

Ausbildung und  
Forschung

Kultur

Sakrale Bauten

Gesundheitswesen

Freizeit und Sport

Fremdenverkehr

Verkehr

Straßen

Plätze

Verwaltungsbauten

Staat und Kommune

Wirtschaft, Industrie

und Dienstleistung

Mischnutzung

Neubau

**Bauen im Bestand**

München

**Oberbayern**

Niederbayern

Oberpfalz

Mittelfranken

Oberfranken

Unterfranken

Schwaben



Historische blaue Hausfassade Fotografie Petra Steiner

## 58 Gemeindehaus, Edling



Blick Hauptstraße, Süd-West Fotografie Petra Steiner



Blick Nord-West Fotografie Petra Steiner

Erweiterungsbau gegenüber des bestehenden Rathauses als Ort für öffentliche Nutzung und Austausch.

A new building opposite the existing town hall serves as a community hall for public use and interaction.

- Bauherrin Gemeinde Edling  
Architektur Kammerl und Kollegen  
Architekten,  
Eik Kammerl, Pfaffing,  
[www.kammerl-kollegen.de](http://www.kammerl-kollegen.de)  
Mitarbeit Isabella Poschner, Geraldine  
Kammerl-Pottrick, Klaus Streng,  
Thomas Petri  
Nutzfläche 724 m<sup>2</sup>

- Besichtigung** Rathausplatz 2,  
83533 Edling  
SA, 27.06.2026, 13.00 – 14.00 Uhr



- Städtebau und Landschaft
- Wohnungsbau
- Schulen und Kinderbetreuung
- Ausbildung und Forschung
- Kultur
- Sakrale Bauten
- Gesundheitswesen
- Freizeit und Sport
- Fremdenverkehr
- Verkehr
- Straßen
- Plätze
- Verwaltungsbauten
- Staat und Kommune**
- Wirtschaft, Industrie und Dienstleistung
- Mischnutzung

- Neubau**  
Bauen im Bestand

- München
- Oberbayern**
- Niederbayern
- Oberpfalz
- Mittelfranken
- Oberfranken
- Unterfranken
- Schwaben

## 59 Mittelschule, Holzkirchen

Neubau eines modernen Schulgebäudes aus drei zusammenhängenden Baukörpern in Holz-Hybridbauweise.

RPW-Wettbewerbserfolg.

A new modern school building comprising three interconnected sections built as a hybrid timber construction.

RPW competition success.

**Bauherrin** Gemeinde Holzkirchen, Bauamt-Technik/Hochbau

**Architektur** karlundp Gesellschaft von Architekten mbH, Ludwig Karl, Katrin Kratzenberg, München, [www.karlundp.de](http://www.karlundp.de)

**Mitarbeit** Carolin Ruckdeschel, Judith María Delgado Hernández, Astrid Guizzardi, Florian Natto

**Landschaftsarchitektur** Schegk Landschaftsarchitekten | Stadtplaner, Ludwig Schegk, Haimhausen, [www.schegk.de](http://www.schegk.de)

**Nutzfläche** 5218 m<sup>2</sup>

**Besichtigung** Baumgartenstraße 7, 83607 Holzkirchen  
SO, 28.06.2026, 15.00 Uhr



Ansicht Süd, Pausenhof Fotografie Ludwig Karl



Ansicht Nordost Fotografie Ludwig Karl





Ansicht von Süden Fotografie Elisabeth Mehrl

## 60 Außensanierung Filialkirche Gotzing, Weyarn

Außensanierung |  
Restaurierung Dachstuhl und  
Tuffsteinsichtfassade |  
Erneuerung Holzschindeldeckung.  
Renovation of outdoor envelope,  
including the roof structure,  
exposed tuff stone façade, and  
replacement of the wood shingle  
roofing.

- Bauherr** Staatliches Bauamt Rosenheim,  
stellv. für Kath. Filialkirchenstiftung  
St. Jakobus d.Ä. Gotzing, Rosen-  
heim, Pfarrverband Weyarn
- Architektur** ARGE  
STOLZ ARCHITEKTEN,  
Walter Stolz, Rosenheim,  
[www.stolz-arch.de](http://www.stolz-arch.de)  
OACHA Architektur  
Bauforschung Denkmalpflege,  
Daniel Hoheneder, München,  
[www.oacha.net](http://www.oacha.net)
- Mitarbeit** Sabine Aigner

- Besichtigung** Gotzing 2,  
83629 Weyarn  
SA, 27.06.2026, 13.00 – 14.00 Uhr  
SO, 28.06.2026, 13.00 – 14.00 Uhr

Städtebau und  
Landschaft  
Wohnungsbau  
Schulen und  
Kinderbetreuung  
Ausbildung und  
Forschung  
Kultur

**Sakrale Bauten**  
Gesundheitswesen  
Freizeit und Sport  
Fremdenverkehr  
Verkehr  
Straßen  
Plätze

Verwaltungsbauten  
Staat und Kommune  
Wirtschaft, Industrie  
und Dienstleistung  
Mischnutzung

Neubau  
**Bauen im Bestand**

München  
**Oberbayern**  
Niederbayern  
Oberpfalz  
Mittelfranken  
Oberfranken  
Unterfranken  
Schwaben

## 61 Timber-Homes Bürogebäude, Dorfen

Timber-Homes Zentrale:  
Showroom für diverse Holz-Modul-  
Konstruktionsmethoden.  
Timber-Homes Head Office: Show-  
room showcasing various modular  
timber construction methods.

Bauherrin Timber Town Immobilienmanage-  
ment GmbH & Co. KG, Dorfen  
Architektur DWA GmbH,  
David Wolfertstetter, Dorfen,  
[www.dw-architektur.de](http://www.dw-architektur.de)  
Mitarbeit Bekir Koç  
Nutzfläche 315 m<sup>2</sup>

**Besichtigung** Alte Ziegelei 2,  
84405 Dorfen  
SA, 27.06.2026, 10.00 Uhr  
SA, 27.06.2026, 11.00 Uhr

Städtebau und  
Landschaft  
Wohnungsbau  
Schulen und  
Kinderbetreuung  
Ausbildung und  
Forschung  
Kultur  
Sakrale Bauten  
Gesundheitswesen  
Freizeit und Sport  
Fremdenverkehr  
Verkehr  
Straßen  
Plätze  
Verwaltungsbauten  
Staat und Kommune  
**Wirtschaft, Industrie  
und Dienstleistung**  
Mischnutzung

**Neubau**  
Bauen im Bestand

München  
**Oberbayern**  
Niederbayern  
Oberpfalz  
Mittelfranken  
Oberfranken  
Unterfranken  
Schwaben



Perspektive Ost Fotografie DWA GmbH



Perspektive West Fotografie DWA GmbH



**Außenperspektive** Fotografie DWA GmbH



**Wohnbereich** Fotografie Gideon Heede

## 62 Haus im Hang, Obernau

Kompakter Hybridbau am Hang: zwei Einheiten, modern, hocheffizient mit PV-Speicher und Wärmerückgewinnung.

A compact, hybrid construction for a house on a hillside: two modern units with high-efficiency services, including solar panels with battery storage and heat recovery.

KlimaKulturKompetenz  
**Energieeffizienz**  
Klimaanpassung  
Flächensparen  
Barrierefreiheit  
weitere Aspekte  
der Nachhaltigkeit



- Bauherren k.A., Obernau  
Architektur DWA GmbH,  
David Wolfertstetter, Dorfen,  
[www.dw-architektur.de](http://www.dw-architektur.de)  
Mitarbeit Alexander Hintermaier, Bekir Koc,  
Julian Dittlmann  
Nutzfläche 128 m<sup>2</sup>

- Besichtigung** Stellner Berg 36,  
84419 Obernau  
SO, 28.06.2026, 13.00 Uhr  
SO, 28.06.2026, 14.00 – 15.20 Uhr

Städtebau und  
Landschaft  
**Wohnungsbau**  
Schulen und  
Kinderbetreuung  
Ausbildung und  
Forschung  
Kultur  
Sakrale Bauten  
Gesundheitswesen  
Freizeit und Sport  
Fremdenverkehr  
Verkehr  
Straßen  
Plätze  
Verwaltungsbauten  
Staat und Kommune  
Wirtschaft, Industrie  
und Dienstleistung  
Mischnutzung

**Neubau**  
Bauen im Bestand

München  
**Oberbayern**  
Niederbayern  
Oberpfalz  
Mittelfranken  
Oberfranken  
Unterfranken  
Schwaben

### 63 Michaeli-Kita, Neuötting

Neubau einer Kindertagesstätte mit vier Kindergarten- und zwei Kinderkrippengruppen, für 134 Kinder.  
Construction of a new nursery with four pre-school groups and two crèche groups, for 134 children.

Bauherrin Stadt Neuötting, vertr. durch  
1. Bgm. Peter Haugeneder  
Architektur studio lot Architekten &  
Innenarchitekten Kammerer Lorber  
Prabst PartGmbH,

Achim M. Kammerer,  
Prof. Veronika Kammerer, Anke  
Lorber, Wolfgang Prabst, Altötting,  
[www.studiolot.de](http://www.studiolot.de)

Ingenieurwesen Ingenieurbüro Harald Fuchshuber,  
Harald Fuchshuber, Altötting  
Mitarbeit Christine Böhm, Franziska Christi-  
an, Veronika Stadlmann  
Landschafts- wolfgang wagenhäuser.land  
architektur schaftsarchitektur,  
Wolfgang Wagenhäuser,  
Töging am Inn,  
[www.wolfgangwagenhaeuser.de](http://www.wolfgangwagenhaeuser.de)

Besichtigung Faltermaierweg 8,  
84524 Neuötting  
SA, 27.06.2026, 10.00 – 12.00 Uhr

Städtebau und  
Landschaft  
Wohnungsbau  
Schulen und  
Kinderbetreuung  
Ausbildung und  
Forschung  
Kultur  
Sakrale Bauten  
Gesundheitswesen  
Freizeit und Sport  
Fremdenverkehr  
Verkehr  
Straßen  
Plätze  
Verwaltungsbauten  
Staat und Kommune  
Wirtschaft, Industrie  
und Dienstleistung  
Mischnutzung

Neubau  
Bauen im Bestand

München  
Oberbayern  
Niederbayern  
Oberpfalz  
Mittelfranken  
Oberfranken  
Unterfranken  
Schwaben



Michaeli-Kita: Fassade West Fotografie Achim M. Kammerer



Michaeli-Kita: KiGa Küche Fotografie Prof. Veronika Kammerer



Hofwieskirche Fotografie Andreas Poost

## 64 Hofwieskirche in Guttenburg, Kraiburg a. Inn

Die Filialkirche von St. Michael, die Hofwieskirche Mariä Geburt, wurde nach 20 Jahren Leerstand generalinstandgesetzt.

Comprehensive renovation of the Church of St Michael, the Hofwieskirche of the Nativity of Mary, after standing empty for 20 years.

- Bauherrin Kuratiekirchenstiftung St. Michael  
Frauendorf, Pfarrverband Kraiburg
- Architektur ARIS Architekten -  
Anghuber und Partner GmbH,  
Josef Anghuber, Kraiburg a. Inn,  
[www.ar-i-s.de](http://www.ar-i-s.de)
- Mitarbeit Elena Dinkl, Monica Kern
- Nutzfläche 200 m<sup>2</sup>

- Besichtigung** Hofwies 2,  
84559 Kraiburg a. Inn  
15.00 Uhr Andacht, ab ca. 16.00  
Uhr Besichtigung und Führung  
SO, 28.06.2026, 16.00 – 17.30 Uhr

Städtebau und  
Landschaft  
Wohnungsbau  
Schulen und  
Kinderbetreuung  
Ausbildung und  
Forschung  
Kultur

**Sakrale Bauten**  
Gesundheitswesen  
Freizeit und Sport  
Fremdenverkehr  
Verkehr  
Straßen  
Plätze

Verwaltungsbauten  
Staat und Kommune  
Wirtschaft, Industrie  
und Dienstleistung  
Mischnutzung

Neubau  
**Bauen im Bestand**

München  
**Oberbayern**  
Niederbayern  
Oberpfalz  
Mittelfranken  
Oberfranken  
Unterfranken  
Schwaben



Innenraum mit Blick in die Vierung Fotografie Andreas Poost

## 65 **Neubau Holzland-Kita, Reischach-Arbing**

Versetzter Winkelbaukörper zur Optimierung der Raumqualität und der Freiflächen.

The placement and orientation of the new children's nursery defines a series of high-quality, open areas.

Bauherrin	Verwaltungsgemeinschaft Reischach
Architektur	ROBERT MAIER ARCHITEKTEN, Robert Maier, Neuötting, <a href="http://www.rm-architekten.com">www.rm-architekten.com</a>
Mitarbeit	Sebastian Romahn, Florian Eichinger
Nutzfläche	650 m <sup>2</sup>

**Besichtigung** Eckinger Straße 1,  
84571 Reischach-Arbing  
SO, 28.06.2026, 13.00 Uhr

Städtebau und  
Landschaft  
Wohnungsbau  
**Schulen und  
Kinderbetreuung**  
Ausbildung und  
Forschung  
Kultur  
Sakrale Bauten  
Gesundheitswesen  
Freizeit und Sport  
Fremdenverkehr  
Verkehr  
Straßen  
Plätze  
Verwaltungsbauten  
Staat und Kommune  
Wirtschaft, Industrie  
und Dienstleistung  
Mischnutzung

**Neubau**  
Bauen im Bestand

München  
**Oberbayern**  
Niederbayern  
Oberpfalz  
Mittelfranken  
Oberfranken  
Unterfranken  
Schwaben



**Zugangsseite** Fotografie Robert Sageder



**Gruppenraum** Fotografie Robert Sageder



Außenansicht mit erneuertem Brise-Soleil Fotografie Maximilian Gottwald



Aufenthaltsraum Schüler Fotografie Maximilian Gottwald

## 66 Sanierung Feselenbau Wilhelm-Ernst-Grundschule, Ingolstadt

Sanierung des brutalistischen Schulbaus mit Neuinterpretation des Brise-Soleil aus Aluminium. Renovation of a brutalist school building, featuring a reinterpretation of the aluminium brise-soleil.

**Bauherrin** Stadt Ingolstadt  
**Architektur** abhd architekten denzinger und partner mbB,  
 Felix Denzinger, Andreas Mayer, Ina Degen, Neuburg,  
[www.abhd.de](http://www.abhd.de)

**Mitarbeit** Martina Lepke, Lene-Marie Brüggemeier, Franziska Rödel, Elodia Manzano, Michael Amler  
**Landschaftsarchitektur** raum\_landschaft(f)t architekten gmbh,  
 Brigitte Schlecht, Pfaffenhofen,  
[www.raum-landschaft.de](http://www.raum-landschaft.de)

**Nutzfläche** 1770 m<sup>2</sup>

**Besichtigung** Feselenstraße 42,  
 85053 Ingolstadt  
 SA, 27.06.2026, 10.30 Uhr  
 SA, 27.06.2026, 11.30 Uhr



## 67 Parkanlage "Altmühlau", Eichstätt

Umgestaltung eines ehemaligen Bahngeländes in eine Parkanlage mit Biergarten an der Altmühl.  
Conversion of a former railway site into a park with a beer garden on the banks of the Altmühl.

Bauherrin Große Kreisstadt Eichstätt  
Landschaftsarchitektur Wolfgang Weinzierl Landschaftsarchitekten GmbH,  
Anita Fesseler, Ingolstadt,  
[www.weinzierl-la.de](http://www.weinzierl-la.de)

Mitarbeit Julia Thanheiser,  
Susanne Donaubauer

Nutzfläche 9700 m<sup>2</sup>

**Besichtigung** Herzogsteg 2,  
85072 Eichstätt  
SO, 28.06.2026, 11.00 – 12.00 Uhr

Klimakulturkompetenz  
Energieeffizienz  
Klimaanpassung  
Flächensparen  
**Barrierefreiheit**  
weitere Aspekte  
der Nachhaltigkeit



### Städtebau und Landschaft

Wohnungsbau  
Schulen und  
Kinderbetreuung  
Ausbildung und  
Forschung  
Kultur  
Sakrale Bauten  
Gesundheitswesen  
Freizeit und Sport  
Fremdenverkehr  
Verkehr  
Straßen  
Plätze  
Verwaltungsbauten  
Staat und Kommune  
Wirtschaft, Industrie  
und Dienstleistung  
Mischnutzung

### Neubau

Bauen im Bestand

München

**Oberbayern**

Niederbayern

Oberpfalz

Mittelfranken

Oberfranken

Unterfranken

Schwaben



Blick in den Park mit Bootssteg Fotografie Wolfgang Weinzierl LA GmbH



Marktstadl Fotografie Anna Martin

## 68 Bernbaur Stadl - Markthalle, Vohburg

Das Projekt umfasst die Revitalisierung eines leerstehenden alten Stadls im ehemaligen Burgberg. Renovation of an old, disused market barn in the former Burgberg section.

Bauherrin Stadt Vohburg  
 Architektur Passionauten,  
 Kristin Kurczinski-Prasse,  
 Sandra Starick, Schrobenhausen,  
[www.passionauten.de](http://www.passionauten.de)

Nutzfläche 260 m<sup>2</sup>

**Besichtigung** Donaustraße 17,  
 85088 Vohburg  
 SA, 27.06.2026, 09.00 – 12.30 Uhr



Marktstadl innen Fotografie Anna Martin

Städtebau und  
 Landschaft  
 Wohnungsbau  
 Schulen und  
 Kinderbetreuung  
 Ausbildung und  
 Forschung  
 Kultur  
 Sakrale Bauten  
 Gesundheitswesen  
 Freizeit und Sport  
 Fremdenverkehr  
 Verkehr  
 Straßen  
 Plätze  
 Verwaltungsbauten  
 Staat und Kommune  
**Wirtschaft, Industrie  
 und Dienstleistung**  
 Mischnutzung

Neubau  
**Bauen im Bestand**

München  
**Oberbayern**  
 Niederbayern  
 Oberpfalz  
 Mittelfranken  
 Oberfranken  
 Unterfranken  
 Schwaben

## 69 Kindergarten Haus Sonnenschein, Karlskron

Neubau eines Kindergartens in  
Holzbaukonstruktion.  
Construction of a new nursery  
school using timber-frame construction.

Bauherrin Gemeinde Karlskron  
Architektur Architekturbüro Obereisenbuchner,  
Rita Obereisenbuchner,  
Pfaffenhofen, [www.architekturbuero-obereisenbuchner.de](http://www.architekturbuero-obereisenbuchner.de)

Mitarbeit Pia Faust  
Landschaftsarchitektur Norbert Einödshofer,  
Scheyern, [www.einoedshofer.de](http://www.einoedshofer.de)  
Nutzfläche 790 m<sup>2</sup>

**Besichtigung** Bürgermeister-Stoll-Straße 2,  
85123 Karlskron  
SO, 28.06.2026, 11.00 – 15.00 Uhr

Städtebau und  
Landschaft  
Wohnungsbau  
**Schulen und  
Kinderbetreuung**  
Ausbildung und  
Forschung  
Kultur  
Sakrale Bauten  
Gesundheitswesen  
Freizeit und Sport  
Fremdenverkehr  
Verkehr  
Straßen  
Plätze  
Verwaltungsbauten  
Staat und Kommune  
Wirtschaft, Industrie  
und Dienstleistung  
Mischnutzung

**Neubau**  
Bauen im Bestand

München  
**Oberbayern**  
Niederbayern  
Oberpfalz  
Mittelfranken  
Oberfranken  
Unterfranken  
Schwaben



**Eingang** Fotografie Florian Schöllhorn



**Gartenansicht** Fotografie Florian Schöllhorn



Innenraum integriert Linde aus Garten Fotografie Maximilian Gottwald

## 70 Kindertagesstätte St. Andreas, Titting-Kaldorf

Holzmassivbau mit vielen innen-architektonischen Details für spannende und entspannende Kita-Tage.

A solid timber building featuring numerous interior design details that provide a stimulating but calm environment for the children.

- Bauherr** Markt Titting  
**Architektur** abhd architekten denzinger und partner mbB,  
 Felix Denzinger, Andreas Mayer, Ina Degen, Neuburg, [www.abhd.de](http://www.abhd.de)  
**Mitarbeit** Teresa Ehrensträßer,  
 Michael Amler, Cristian Sasu  
**Landschaftsarchitektur** Klos GmbH & Co. KG,  
 Monika Duschinski, Spalt, [www.ib-klos.de](http://www.ib-klos.de)  
**Nutzfläche** 778 m<sup>2</sup>

**Besichtigung** Kirchweg 5,  
 85135 Titting-Kaldorf  
 SA, 27.06.2026, 15.00 – 17.00 Uhr

KlimaKulturKompetenz  
**Energieeffizienz**  
 Klimaanpassung  
 Flächenparen  
 Barrierefreiheit  
 weitere Aspekte  
 der Nachhaltigkeit



Städtebau und  
 Landschaft  
 Wohnungsbau  
**Schulen und  
 Kinderbetreuung**  
 Ausbildung und  
 Forschung  
 Kultur  
 Sakrale Bauten  
 Gesundheitswesen  
 Freizeit und Sport  
 Fremdenverkehr  
 Verkehr  
 Straßen  
 Plätze  
 Verwaltungsbauten  
 Staat und Kommune  
 Wirtschaft, Industrie  
 und Dienstleistung  
 Mischnutzung

**Neubau**  
 Bauen im Bestand

München  
**Oberbayern**  
 Niederbayern  
 Oberpfalz  
 Mittelfranken  
 Oberfranken  
 Unterfranken  
 Schwaben

## 71 Flurkapelle, Titting

Generalsanierung der Flurkapelle vom Fundament bis zum Dach.  
Complete renovation of the village chapel, from the foundations to the roof.

Bauherr Kirchen- und Kapellenverein Titting  
Architektur Architekturbüro Paulus Eckerle,  
Paulus Eckerle, Titting,  
[www.architektur-eckerle.de](http://www.architektur-eckerle.de)  
Nutzfläche 9 m<sup>2</sup>

**Besichtigung** Feldkapelle Unterkesselberg,  
Kaldorf Kesselberg,  
85135 Titting  
SO, 28.06.2026, 14.00 Uhr

Städtebau und  
Landschaft  
Wohnungsbau  
Schulen und  
Kinderbetreuung  
Ausbildung und  
Forschung  
Kultur

**Sakrale Bauten**  
Gesundheitswesen  
Freizeit und Sport  
Fremdenverkehr  
Verkehr  
Straßen  
Plätze  
Verwaltungsbauten  
Staat und Kommune  
Wirtschaft, Industrie  
und Dienstleistung  
Mischnutzung

Neubau  
**Bauen im Bestand**

München  
**Oberbayern**  
Niederbayern  
Oberpfalz  
Mittelfranken  
Oberfranken  
Unterfranken  
Schwaben



Ansicht nach der Sanierung Fotografie Paulus Eckerle



Gymnasium Röhrmoos Fotografie Jonas Bloch

## 72 Gymnasium Röhrmoos

Neubau eines Gymnasiums nach dem Münchner Lernhauskonzept in Systembauweise.

Construction of a new grammar school based on the Munich 'Lernhaus' concept, using a modular construction system.

- Bauherr** Landkreis Dachau  
**Architektur** Auer Weber Assoziierte GmbH mit GOLDBECK Public Partner GmbH, Philipp Auer, Moritz Auer, Stephan Suxdorf, München, [www.auer-weber.de](http://www.auer-weber.de)  
**Mitarbeit** Markus Hennig, Stefan Bründlinger, Fabrizia Pagano  
**Landschaftsarchitektur** Luska Freiraum GmbH, Michael Luska, Dachau, [www.luska-freiraum.de](http://www.luska-freiraum.de)  
**Nutzfläche** 8607 m<sup>2</sup>

- Besichtigung** Arzbacher Straße 1,  
 85244 Röhrmoos  
 SA, 27.06.2026, 11.00 – 12.30 Uhr  
 SA, 27.06.2026, 14.00 – 15.30 Uhr

KlimaKulturKompetenz  
 Energieeffizienz  
 Klimaanpassung  
 Flächensparen  
 Barrierefreiheit  
 weitere Aspekte  
 der Nachhaltigkeit



Städtebau und  
 Landschaft  
 Wohnungsbau  
**Schulen und  
 Kinderbetreuung**  
 Ausbildung und  
 Forschung  
 Kultur  
 Sakrale Bauten  
 Gesundheitswesen  
 Freizeit und Sport  
 Fremdenverkehr  
 Verkehr  
 Straßen  
 Plätze  
 Verwaltungsbauten  
 Staat und Kommune  
 Wirtschaft, Industrie  
 und Dienstleistung  
 Mischnutzung

**Neubau**  
 Bauen im Bestand

München  
 Oberbayern  
 Niederbayern  
 Oberpfalz  
 Mittelfranken  
 Oberfranken  
 Unterfranken  
 Schwaben

### 73 Kindergarten, Erdweg

Sanierung eines denkmalgeschützten Kinderhauses mit einem Erweiterungsbau in Holzbauweise.  
Renovation of a listed children's nursery with the addition of a timber-framed extension.

- Bauherrin Kirchenstiftung Mariä Himmelfahrt  
Walkertshofen, Erdweg
- Architektur Landherr und Partner Architekten  
und Stadtplaner mbB,  
Matthias Wendt, Walter Landherr,  
München,  
[www.landherr-partner.de](http://www.landherr-partner.de)
- Mitarbeit Oliver Bathke-Siegel, David Marx,  
Lejla Music, Lea Terstappen,  
Sophia Tiefenbacher
- Nutzfläche 789 m<sup>2</sup>

**Besichtigung** Pater-Cherubin-Straße 1,  
85253 Erdweg  
SA, 27.06.2026, 12.00 – 15.00 Uhr

Städtebau und  
Landschaft  
Wohnungsbau  
**Schulen und  
Kinderbetreuung**  
Ausbildung und  
Forschung  
Kultur  
Sakrale Bauten  
Gesundheitswesen  
Freizeit und Sport  
Fremdenverkehr  
Verkehr  
Straßen  
Plätze  
Verwaltungsbauten  
Staat und Kommune  
Wirtschaft, Industrie  
und Dienstleistung  
Mischnutzung

Neubau  
**Bauen im Bestand**

München  
**Oberbayern**  
Niederbayern  
Oberpfalz  
Mittelfranken  
Oberfranken  
Unterfranken  
Schwaben



Erweiterungsneubau aus Holz Fotografie Henning Köpke



Fassade denkmalgeschützter Bestand Fotografie Henning Köpke



Ansicht von Südwesten Fotografie Antje Hanebeck



Bürgersaal im DG Fotografie Antje Hanebeck

## 74 Generalsanierung ehemaliger "Gasthof zur Post", Pörnbach

Generalsanierung des ehemaligen "Gasthof zur Post" zum neuen Bürgerhaus mit Dorfladen und Praxis. Comprehensive renovation of the former "Gasthof zur Post" for use as a new community centre with village shop and surgery.

Bauherrin Gemeinde Pörnbach, vertr. durch 1. Bgm. Helmut Bergwinkel, Pörnbach

Architektur ARIS Architekten - Anghuber und Partner GmbH, Josef Anghuber, Andreas Reithmeier, Robert Rappolder, Kraiburg a. Inn, [www.ar-i-s.de](http://www.ar-i-s.de)

Mitarbeit Elena Dingl, Monica Kern  
Nutzfläche 675 m<sup>2</sup>

**Besichtigung** Ingolstädter Straße 1, 85309 Pörnbach  
Führungen ca. alle 1,5 Stunden  
SA, 27.06.2026, 09.00 – 12.00 Uhr  
SO, 28.06.2026, 10.00 – 15.00 Uhr

Städtebau und  
Landschaft  
Wohnungsbau  
Schulen und  
Kinderbetreuung  
Ausbildung und  
Forschung  
Kultur  
Sakrale Bauten  
Gesundheitswesen  
Freizeit und Sport  
Fremdenverkehr  
Verkehr  
Straßen  
Plätze  
Verwaltungsbauten  
Staat und Kommune  
**Wirtschaft, Industrie  
und Dienstleistung**  
Mischnutzung

Neubau  
Bauen im Bestand

München  
**Oberbayern**  
Niederbayern  
Oberpfalz  
Mittelfranken  
Oberfranken  
Unterfranken  
Schwaben

## 75 Grundschule Vötting, Freising

Zwei Neubauten erweitern das bestehende Schulhaus aus den 60ern zu einem kompakten Ensemble.  
Two new buildings extend the existing school building from the 1960s to form a compact complex.

Bauherrin	Stadt Freising
Architektur	balda architekten GmbH, Franz Balda, Fürstenfeldbruck, <a href="http://www.balda-architekten.de">www.balda-architekten.de</a>
Mitarbeit	Martin Riesner, Jörg Schiedebaum, Christoph Stegner, Regina Ludwig
Landschafts- architektur	Freiraum Berger Fuchs, Johann Berger, Lisa Fuchs, Freising, <a href="http://www.buero-freiraum.de">www.buero-freiraum.de</a>
Nutzfläche	7360 m <sup>2</sup>

**Besichtigung** Hohenbachernstraße 30,  
85354 Freising  
Start Führung 14.15 Uhr  
SA, 27.06.2026, 14.00 – 15.30 Uhr



Blick von Süden Fotografie Stefan Meyer



Moderne Pädagogik durch Lernhauskonzept Fotografie Stefan Meyer

KlimaKulturKompetenz  
Energieeffizienz  
**Klimaanpassung**  
Flächensparen  
**Barrierefreiheit**  
weitere Aspekte  
der Nachhaltigkeit



Städtebau und  
Landschaft  
Wohnungsbau  
**Schulen und  
Kinderbetreuung**  
Ausbildung und  
Forschung  
Kultur  
Sakrale Bauten  
Gesundheitswesen  
Freizeit und Sport  
Fremdenverkehr  
Verkehr  
Straßen  
Plätze  
Verwaltungsbauten  
Staat und Kommune  
Wirtschaft, Industrie  
und Dienstleistung  
Mischnutzung

Neubau  
**Bauen im Bestand**

München  
**Oberbayern**  
Niederbayern  
Oberpfalz  
Mittelfranken  
Oberfranken  
Unterfranken  
Schwaben



Kirchturm St. Georg Fotografie Franz Josef Kirmaier, das produktionshaus

## 76 Instandsetzung Pfarrkirche St. Georg, Freising

Instandsetzung von Dach und Fassade sowie Restaurierung der Fassade mit Schwerpunkt Barockfassung Turm.

Repair of the roof and façade, including restoration of the Baroque detailing of the tower.

Bauherrin	Pfarrkirchenstiftung c/o Pfarrverband St. Korbinian, Freising
Architektur	Rieger Lohmann Architekten PartGmbB, Udo Rieger, Frieder Lohmann, Dorfen, <a href="http://www.rlarchitekten.de">www.rlarchitekten.de</a>
Mitarbeit	Diana Wagenstaller, Tobias Priesemuth, Noemi Hartung
Nutzfläche	1298 m <sup>2</sup>

**Besichtigung** Rindermarkt 10,  
85354 Freising  
SA, 27.06.2026, 14.00 – 17.30 Uhr

KlimaKulturKompetenz  
Energieeffizienz  
Klimaanpassung  
Flächensparen  
**Barrierefreiheit**  
weitere Aspekte  
der Nachhaltigkeit



Städtebau und  
Landschaft  
Wohnungsbau  
Schulen und  
Kinderbetreuung  
Ausbildung und  
Forschung  
Kultur

**Sakrale Bauten**  
Gesundheitswesen  
Freizeit und Sport  
Fremdenverkehr  
Verkehr  
Straßen  
Plätze

Verwaltungsbauten  
Staat und Kommune  
Wirtschaft, Industrie  
und Dienstleistung  
Mischnutzung

Neubau  
**Bauen im Bestand**

München  
**Oberbayern**  
Niederbayern  
Oberpfalz  
Mittelfranken  
Oberfranken  
Unterfranken  
Schwaben



## 77 Up to date: Zwei historische Reihenhäuser, Freising

Gute Substanz und Struktur, 300 Jahre alt = zeitgemäß und gemeinsam leben, mitten in der Stadt.  
New from old: the renovation and modernisation of two robust historic 300-year-old terraced houses in the heart of the city.

- Bauherrinnen** Katharina Maier, Veronika Öttinger, Freising
- Architektur** Büro Dantele, Kerstin Dantele, Johannes Dantele, Freising, [www.dantele.de](http://www.dantele.de)
- Nutzfläche** 2 x 105 m<sup>2</sup>
- Besichtigung** Unterer Graben 17, 85354 Freising  
SA, 27.06.2026, 16.00 – 17.00 Uhr

Städtebau und  
Landschaft

**Wohnungsbau**

Schulen und  
Kinderbetreuung

Ausbildung und  
Forschung

Kultur

Sakrale Bauten  
Gesundheitswesen

Freizeit und Sport  
Fremdenverkehr

Verkehr

Straßen

Plätze

Verwaltungsbauten

Staat und Kommune

Wirtschaft, Industrie

und Dienstleistung

Mischnutzung

Neubau

**Bauen im Bestand**

München

**Oberbayern**

Niederbayern

Oberpfalz

Mittelfranken

Oberfranken

Unterfranken

Schwaben



Das kann kein Neubau Fotografie Sebastian Schels



Ansicht Fotografie Gmeiner Architekten

## 78 Erneuerung eines Gasthofs, Freising

Moderne Sanierung eines denkmalgeschützten Gasthauses mit sichtbar gemachter historischer Substanz.

A modern renovation of a listed guesthouse, revealing its historic features.

- Bauherr Graf zu Toerring-Jettenbach, München
- Architektur Gmeiner Architekten, Norbert Gmeiner, Freising, [www.gmeiner-architekten.de](http://www.gmeiner-architekten.de)
- Mitarbeit Matthias Czernik, Veronika Goldbach
- Nutzfläche 366 m<sup>2</sup>

**Besichtigung** Mainburger Straße 36, 85356 Freising  
SA, 27.06.2026, 13.00 – 14.30 Uhr

Städtebau und  
Landschaft  
Wohnungsbau  
Schulen und  
Kinderbetreuung  
Ausbildung und  
Forschung  
Kultur  
Sakrale Bauten  
Gesundheitswesen  
Freizeit und Sport  
**Fremdenverkehr**  
Verkehr  
Straßen  
Plätze  
Verwaltungsbauten  
Staat und Kommune  
Wirtschaft, Industrie  
und Dienstleistung  
Mischnutzung

Neubau  
**Bauen im Bestand**

München  
**Oberbayern**  
Niederbayern  
Oberpfalz  
Mittelfranken  
Oberfranken  
Unterfranken  
Schwaben



Unterm Dach Fotografie Gmeiner Architekten

## 79 NOVA10 – Revitalisierung einer Produktionshalle, Neufahrn bei Freising

Revitalisierung einer Produktionshalle von 1967 mit neuer Nutzung, Büroebnauten und Galerie.  
Refurbishment and conversion of a factory building from 1967 for use as an office and gallery.

Bauherrin Swiss Life KVG mbH, AIF-Sondervermögen "BEOS CREFG IV",  
vertr. durch HB Louisa Dorer und Prok. Dr. Daniel Wurstbauer der BEOS AG, Berlin

Architektur Bottler\_Lutz Architekten,  
Klaus Bottler, München,  
[www.bottler-lutz.de](http://www.bottler-lutz.de)

Mitarbeit Gregor Molodovsky, Elizabeth Maus, Simon Öckl

Nutzfläche 2800 m<sup>2</sup>

**Besichtigung** Am Gfild 10,  
85375 Neufahrn bei Freising  
Es wird um 14.00 Uhr einen Rundgang geben. Es kann kein Open House angeboten werden.  
SA, 27.06.2026, 14.00 Uhr

Städtebau und  
Landschaft  
Wohnungsba  
Schulen und  
Kinderbetreuung  
Ausbildung und  
Forschung  
Kultur  
Sakrale Bauten  
Gesundheitswesen  
Freizeit und Sport  
Fremdenverkehr  
Verkehr  
Straßen  
Plätze  
Verwaltungsbauten  
Staat und Kommune  
**Wirtschaft, Industrie  
und Dienstleistung**  
Mischnutzung

Neubau  
**Bauen im Bestand**

München  
**Oberbayern**  
Niederbayern  
Oberpfalz  
Mittelfranken  
Oberfranken  
Unterfranken  
Schwaben



Revitalisierung Produktionshalle Ebene 1 Fotografie Michael Heinrich



Revitalisierung Produktionshalle Ebene 0 Fotografie Michael Heinrich



Ansicht Nordost Fotografie Peter Franck

## 80 Kreuzwegkapelle, Dietersheim

ALLES AUS HOLZ.

Ein Ort zum Hingehen und  
Verweilen.

A CHAPEL MADE OF WOOD.

A place to visit and contemplate.

Bauherr	Verein Kreuzwegkapelle, Dietersheim
Architektur	Büro 4 Wagner+Partner Architekten, Nepomuk Wagner, Stefan Wagner, Dietersheim, <a href="http://www.buero4.eu">www.buero4.eu</a>
Nutzfläche	29 m <sup>2</sup>

**Besichtigung** Auweg,  
85386 Dietersheim  
Besichtigungsort: in Verlängerung  
des Auwegs ca. 500 m Fußweg  
SO, 28.06.2026, 15.00 – 18.00 Uhr

Städtebau und  
Landschaft  
Wohnungsbau  
Schulen und  
Kinderbetreuung  
Ausbildung und  
Forschung  
Kultur  
**Sakrale Bauten**  
Gesundheitswesen  
Freizeit und Sport  
Fremdenverkehr  
Verkehr  
Straßen  
Plätze  
Verwaltungsbauten  
Staat und Kommune  
Wirtschaft, Industrie  
und Dienstleistung  
Mischnutzung  
  
**Neubau**  
Bauen im Bestand

München  
**Oberbayern**  
Niederbayern  
Oberpfalz  
Mittelfranken  
Oberfranken  
Unterfranken  
Schwaben

## 81 Neubau einer Mehrzweckhalle mit Mensa, Erding

Begegnungsort direkt an der Altstadt: Sport, Mensa, Freizeit und Kultur.

RPW-Wettbewerbserfolg.

A meeting place adjoining the old town: sports, canteen, leisure and culture.

RPW competition winner.

Bauherrin Stadt Erding  
Architektur Fuchs und Rudolph Architekten

Stadtplaner PartG mbB,  
Stefanie Fuchs, Arnd Rudolph,  
München,  
[www.fuchsundrudolph.de](http://www.fuchsundrudolph.de)

Mitarbeit Peter Lüdecke, Susanne Zauner,  
Markus Rüdiger

Landschaftsarchitektur NRT Bürogemeinschaft,  
Stefan Vohburger, Marzling,  
[www.nrt-la.de](http://www.nrt-la.de)

Nutzfläche 2940 m<sup>2</sup>

**Besichtigung** Lodererplatz 18,  
85435 Erding  
Treffpunkt: vor dem Haupteingang  
SA, 27.06.2026, 11.00 Uhr  
SA, 27.06.2026, 14.00 Uhr

Städtebau und  
Landschaft  
Wohnungsbau  
Schulen und  
Kinderbetreuung  
Ausbildung und  
Forschung  
Kultur  
Sakrale Bauten  
Gesundheitswesen  
**Freizeit und Sport**  
Fremdenverkehr  
Verkehr  
Straßen  
Plätze  
Verwaltungsbauten  
Staat und Kommune  
Wirtschaft, Industrie  
und Dienstleistung  
Mischnutzung

**Neubau**  
Bauen im Bestand

München  
**Oberbayern**  
Niederbayern  
Oberpfalz  
Mittelfranken  
Oberfranken  
Unterfranken  
Schwaben



Sempt-Eingang Fotografie Oliver Heinel

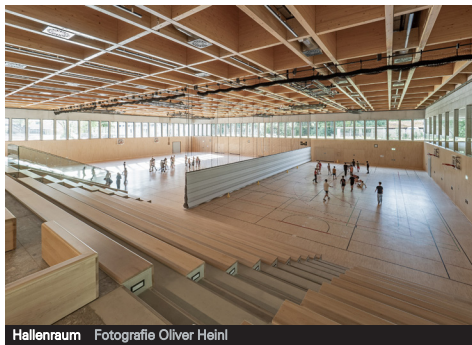

Hallenraum Fotografie Oliver Heinel



Ansicht Straße Fotografie Michael Heinrich

## 82 Sternhaus | Sanierungen neuer Lebenszyklus, Ottobrunn

Bestand erhalten | Lebenszyklus erneuern | Erscheinung auffrischen | alles im laufenden Betrieb.  
Preserve the structure | Extend the lifespan | Refresh the look | All while in operation.

Bauherrin	Gemeinde Ottobrunn
Architektur	Gassner&Zarecky Architekten + Ingenieure Partnerschaft mbB, Uli Gassner, Peter Zarecky, Andreas Kellner, Christian Rösch, Riemerling, <a href="http://www.gassner-zarecky.de">www.gassner-zarecky.de</a>
Mitarbeit	Ines Marek, Kathrin Kolb, Paul Kohlhaas
Landschaftsarchitektur	Maria Wirnitzer - Freiraumkonzepte, Maria Wirnitzer, Baldham, <a href="http://www.freiraumkonzepte.de">www.freiraumkonzepte.de</a>
Nutzfläche	3850 m <sup>2</sup>
<b>Besichtigung</b>	Rubensstraße 6, 85521 Ottobrunn SO, 28.06.2026, 15.00 – 17.00 Uhr

Städtebau und Landschaft  
**Wohnungsbau**  
Schulen und Kinderbetreuung  
Ausbildung und Forschung  
Kultur  
Sakrale Bauten  
Gesundheitswesen  
Freizeit und Sport  
Fremdenverkehr  
Verkehr  
Straßen  
Plätze  
Verwaltungsbauten  
Staat und Kommune  
Wirtschaft, Industrie und Dienstleistung  
Mischnutzung

Neubau  
**Bauen im Bestand**

München  
Oberbayern  
Niederbayern  
Oberpfalz  
Mittelfranken  
Oberfranken  
Unterfranken  
Schwaben

### 83 **Neubau Kinderzentrum, Grafing**

Kinderzentrum in Hanglage für sechs Gruppen (Krippe, Kindergarten, Hort) und zusätzlichem Jugendbereich.

A children's nursery for six groups (nursery, pre-school, after-school care) and an additional youth area, built on a sloping site.

Bauherrin Stadt Grafing  
Architektur MEISSLER ARCHITEKTEN,  
Nikolaus Meissler,  
Marion Meissler, München,  
[www.meissler-architekten.de](http://www.meissler-architekten.de)

Mitarbeit Stephanie Schöttl,  
Christina Meissler

Landschaftsarchitektur Michael Haas Landschaftsarchitekt,  
Michael Haas, Grafing, [www.landschaftsarchitekt-haas.de](http://www.landschaftsarchitekt-haas.de)

Nutzfläche 1120 m<sup>2</sup>

**Besichtigung** Am Stadion 7,  
85567 Grafing  
SO, 28.06.2026, 17.00 Uhr

Städtebau und  
Landschaft  
Wohnungsbau  
**Schulen und  
Kinderbetreuung**  
Ausbildung und  
Forschung  
Kultur  
Sakrale Bauten  
Gesundheitswesen  
Freizeit und Sport  
Fremdenverkehr  
Verkehr  
Straßen  
Plätze  
Verwaltungsbauten  
Staat und Kommune  
Wirtschaft, Industrie  
und Dienstleistung  
Mischnutzung

**Neubau**  
Bauen im Bestand

München  
**Oberbayern**  
Niederbayern  
Oberpfalz  
Mittelfranken  
Oberfranken  
Unterfranken  
Schwaben



Gartenansicht Fotografie Meissler Architekten



Krippengarten und Foyer Fotografie Meissler Architekten



Blick von der nördlichen Straße Fotografie Jan Spreen



Blick in den Innenhof Fotografie Jan Spreen

## 84 Rathaus, Neubiberg

Neues Rathaus als zukunftsweisende Symbiose aus Alt und Neu.  
RPW-Wettbewerbserfolg.  
The new town hall: a forward-looking blend of old and new.  
RPW competition winner.

Bauherrin Gemeinde Neubiberg  
Architektur SPREEN ARCHITEKTEN  
Partnerschaft mbB,  
Jan Spreen, Angela Spreen,  
München,  
[www.spreen-architekten.de](http://www.spreen-architekten.de)

Landschaftsarchitektur TERRA.NOVA  
Landschaftsarchitektur,  
Peter Wich, München, [www.tn-l.de](http://www.tn-l.de)  
Nutzfläche 1800 m<sup>2</sup>

**Besichtigung** Rathausplatz 12,  
85579 Neubiberg  
SA, 27.06.2026, 11.00 – 12.00 Uhr

Städtebau und  
Landschaft  
Wohnungsbau  
Schulen und  
Kinderbetreuung  
Ausbildung und  
Forschung  
Kultur  
Sakrale Bauten  
Gesundheitswesen  
Freizeit und Sport  
Fremdenverkehr  
Verkehr  
Straßen  
Plätze  
Verwaltungsbauten  
**Staat und Kommune**  
Wirtschaft, Industrie  
und Dienstleistung  
Mischnutzung

**Neubau**  
Bauen im Bestand

München  
**Oberbayern**  
Niederbayern  
Oberpfalz  
Mittelfranken  
Oberfranken  
Unterfranken  
Schwaben

## 85 Umbau Bauernhof, Glonn

Innovativer Wohnraum durch den behutsamen Umbau eines traditionellen Bauernhofs in zehn neue Wohnungen.

Innovative living space created through the sensitive conversion of a traditional farmhouse into ten new flats.

Bauherr	Franz Kellner, Bad Aibling
Architektur	brüderl Architektur GmbH, Georg Brüderl, München, <a href="http://www.bruederl.de">www.bruederl.de</a>
Mitarbeit	Dominik Plaß, Julian Lohner, Lutz Hesse
Nutzfläche	950 m <sup>2</sup>

**Besichtigung** Mecking 1,  
85625 Glonn  
SA, 27.06.2026, 10.00 Uhr  
SA, 27.06.2026, 11.00 Uhr



Außenansicht Fotografie bruederl.



Laubengang Fotografie bruederl.





Beton, Holz, Wellblech, große Fenster Fotografie STUDIO LEK Kestel

## 86 Bürogebäude, Hohenbrunn

Bürogebäude als Teil eines Gebäudeensembles. Holzkonstruktion auf Betontisch, ein veredelter Rohbau. An office building in a complex of buildings, built as a timber structure on a concrete base – a spartan structure with clean finishes.

- Bauherrin Richter & Sinn Investments GmbH & Co. KG, Hohenbrunn
- Architektur STUDIO LEK Albrecht Heidecker  
Sack Architekt:innen PartG mbB,  
Ferdinand Albrecht,  
Maximilian Benedict Heidecker,  
Johannes Sack, Hohenbrunn,  
[www.studiolek.de](http://www.studiolek.de)
- Nutzfläche 880 m<sup>2</sup>

**Besichtigung** Georg-Knorr-Straße 2,  
85662 Hohenbrunn  
SA, 27.06.2026, 16.00 – 18.00 Uhr

Städtebau und  
Landschaft  
Wohnungsbau  
Schulen und  
Kinderbetreuung  
Ausbildung und  
Forschung  
Kultur  
Sakrale Bauten  
Gesundheitswesen  
Freizeit und Sport  
Fremdenverkehr  
Verkehr  
Straßen  
Plätze  
Verwaltungsbauten  
Staat und Kommune  
**Wirtschaft, Industrie  
und Dienstleistung**  
Mischnutzung

**Neubau**  
Bauen im Bestand

München  
**Oberbayern**  
Niederbayern  
Oberpfalz  
Mittelfranken  
Oberfranken  
Unterfranken  
Schwaben

## 87 Erweiterung und Sanierung des Kallmann-Museums, Ismaning

Erweiterung und Sanierung des Kallmann-Museums: Ort der Kunst und Begegnung.  
Extension and refurbishment of the Kallmann Museum: a place to meet and enjoy art.

Bauherrin Prof. Hans Jürgen Kallmann-Stiftung, i. V. Michael Seldmair, Ismaning

Architektur Venus Architekten, Maximilian Venus, München, [www.venus-architekten.de](http://www.venus-architekten.de)

Mitarbeit Alfons Scheibl, Sandra Eichhorn  
Landschaftsarchitektur toponauten freiraumarchitekten, Tobias Kramer, Freising, [www.toponauten.de](http://www.toponauten.de)

Nutzfläche 775 m<sup>2</sup>

**Besichtigung** Schloßstraße 3B,  
85737 Ismaning  
SA, 27.06.2026, 13.30 – 14.30 Uhr  
SO, 28.06.2026, 13.30 – 14.30 Uhr

Städtebau und  
Landschaft  
Wohnungsbau  
Schulen und  
Kinderbetreuung  
Ausbildung und  
Forschung  
**Kultur**  
Sakrale Bauten  
Gesundheitswesen  
Freizeit und Sport  
Fremdenverkehr  
Verkehr  
Straßen  
Plätze  
Verwaltungsbauten  
Staat und Kommune  
Wirtschaft, Industrie  
und Dienstleistung  
Mischnutzung

Neubau  
**Bauen im Bestand**

München  
**Oberbayern**  
Niederbayern  
Oberpfalz  
Mittelfranken  
Oberfranken  
Unterfranken  
Schwaben



Eingangsportal Kallmann-Museum Fotografie Céilia Uhalde



Ausstellungsraum Fotografie Céilia Uhalde

## 88 Technisches Rathaus, Ismaning

Neubau auf bestehender Tiefgarage, dreigeschossiger Holzbau mit Fluchtbalkonen in KfW 40+ Standard.

A new municipal administration building built on top of an existing underground car park; a three-storey timber-frame building with emergency escape balconies, built to KfW 40+ standard.



Ansicht Ost Fotografie Sebastian Schels



Ansicht West Fotografie Sebastian Schels

Bauherrin Gemeinde Ismaning  
Architektur SCHANKULA Architekten PartG mbB,  
Arthur Schankula, München,  
[www.schankula.com](http://www.schankula.com)

Landschaftsarchitektur Toponauten GmbH,  
Tobias Kramer, Freising,  
[www.toponauten.de](http://www.toponauten.de)

Nutzfläche 1227 m<sup>2</sup>

**Besichtigung** Erich-Zeitler-Straße 4,  
85737 Ismaning  
SA, 27.06.2026, 15.00 – 16.00 Uhr

Städtebau und  
Landschaft  
Wohnungsbau  
Schulen und  
Kinderbetreuung  
Ausbildung und  
Forschung  
Kultur  
Sakrale Bauten  
Gesundheitswesen  
Freizeit und Sport  
Fremdenverkehr  
Verkehr  
Straßen  
Plätze

**Verwaltungsbauten**  
Staat und Kommune  
Wirtschaft, Industrie  
und Dienstleistung  
Mischnutzung

**Neubau**  
Bauen im Bestand

München  
**Oberbayern**  
Niederbayern  
Oberpfalz  
Mittelfranken  
Oberfranken  
Unterfranken  
Schwaben

## 89 TU München – Zentrum für Quantum Engineering (ZQE), Garching

Das Forschungsgebäude ZQE erweitert den Forschungscampus Garching der TU München.  
The new ZQE Research Centre for Quantum Engineering extends the facilities of the TU Munich Garching research campus.

Bauherr Freistaat Bayern, vertr. durch das Staatliche Bauamt München 2, München

Architektur Fritsch+Tschaidse Architekten GmbH, Aslan Tschaidse, München, [www.fritsch-tschaidse.de](http://www.fritsch-tschaidse.de)

Landschaftsarchitektur grabner huber lipp landschaftsarchitekten und stadtplaner partnerschaft mbb, Doris Grabner, Jürgen Huber, Patrick Lipp, Freising, [www.ghl.land](http://www.ghl.land)

Nutzfläche 2719 m<sup>2</sup>

**Besichtigung** Am Coulombwall 3A, 85748 Garching SA, 27.06.2026, 11.00 – 12.00 Uhr

Städtebau und Landschaft  
Wohnungsbau  
Schulen und Kinderbetreuung  
**Ausbildung und Forschung**  
Kultur  
Sakrale Bauten  
Gesundheitswesen  
Freizeit und Sport  
Fremdenverkehr  
Verkehr  
Straßen  
Plätze  
Verwaltungsbauten  
Staat und Kommune  
Wirtschaft, Industrie und Dienstleistung  
Mischnutzung

**Neubau**  
Bauen im Bestand

München  
**Oberbayern**  
Niederbayern  
Oberpfalz  
Mittelfranken  
Oberfranken  
Unterfranken  
Schwaben



**Ansicht Süd mit Haupteingang** Fotografie Stefan Müller-Naumann



**Innenhof** Fotografie Stefan Müller-Naumann



Ansicht Süd-Ost Fotografie Dominic Kummer

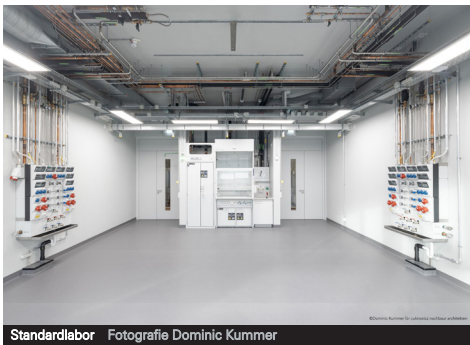

Standardlabor Fotografie Dominic Kummer

## 90 TU München Institutsgebäude Physik, Garching

Institutsgebäude mit Laboren, Seminar- und Büroräumen auf dem Hochschulcampus der TU München-Garching. RPW-Wettbewerbserfolg. Physics Institute building housing laboratories, seminar rooms and offices on the TU Munich-Garching campus. RPW competition winner.

- Bauherr** Staatliches Bauamt München 2  
**Architektur** Cukrowicz Nachbaur Architekten ZT GmbH, Anton Nachbaur-Sturm, Bregenz, [www.cn-architekten.com](http://www.cn-architekten.com)  
**Mitarbeit** Landschaftsarchitektur Philipp Schertler, Roland Gmeinder  
**Landschaftsarchitektur** Vogt Landschaftsarchitekten, Günther Vogt, Berlin, [www.vogt-la.com](http://www.vogt-la.com)  
**Landschaftsarchitektur** Türk + Vohburger  
**Landschaftsarchitektur** Landschaftsarchitekten Part mbB, Stefan Vohburger, Marzling, [www.nrt-la.de](http://www.nrt-la.de)  
**Ingenieurwesen** BM.C Baumanagement GmbH, Michael Arndt, München, [www.bmc-baumanagement.de](http://www.bmc-baumanagement.de)  
**Nutzfläche** 6477 m<sup>2</sup>

**Besichtigung** Paula-Hahn-Weinheimerstraße 1, 85748 Garching  
 Treffpunkt: Foyer  
 SA, 27.06.2026, 10.00 – 11.00 Uhr

KlimaKulturKompetenz  
 Energieeffizienz  
 Klimaanpassung  
 Flächen sparen  
**Barrierefreiheit**  
 weitere Aspekte  
 der Nachhaltigkeit



Städtebau und  
 Landschaft  
 Wohnungsbau  
 Schulen und  
 Kinderbetreuung  
**Ausbildung und  
 Forschung**  
 Kultur  
 Sakrale Bauten  
 Gesundheitswesen  
 Freizeit und Sport  
 Fremdenverkehr  
 Verkehr  
 Straßen  
 Plätze  
 Verwaltungsbauten  
 Staat und Kommune  
 Wirtschaft, Industrie  
 und Dienstleistung  
 Mischnutzung

**Neubau**  
 Bauen im Bestand

München  
**Oberbayern**  
 Niederbayern  
 Oberpfalz  
 Mittelfranken  
 Oberfranken  
 Unterfranken  
 Schwaben

## 91 **Gymnasium mit Vierfach- sporthalle, Karlsfeld**

Die zueinander versetzt angeordneten Schulbaukörper sind über trichterförmige Höfe verbunden. RPW-Wettbewerbserfolg.  
The new school building has an alternating, staggered arrangement of classrooms linked by funnel-shaped courtyards.  
RPW competition winner.

**Bauherr** Landkreis Dachau in Kooperation

**Architektur** mit der LH München  
Fritsch + Tschaidse  
Architekten GmbH,  
Aslan Tschaidse, München,  
[www.fritsch-tschaidse.de](http://www.fritsch-tschaidse.de)

**Landschafts-  
architektur** Hackl Hofmann Landschafts-  
architekten GmbH,  
Stephanie Hackl,  
Andreas Hofmann, Eichstätt,  
[www.hackl-hofmann.de](http://www.hackl-hofmann.de)

**Nutzfläche** 13550 m<sup>2</sup>

**Besichtigung** Bayernwerkstraße 101,  
85757 Karlsfeld  
SA, 27.06.2026, 10.00 – 11.15 Uhr  
SA, 27.06.2026, 11.15 – 12.30 Uhr

Städtebau und  
Landschaft  
Wohnungsbau  
**Schulen und  
Kinderbetreuung**  
Ausbildung und  
Forschung  
Kultur  
Sakrale Bauten  
Gesundheitswesen  
Freizeit und Sport  
Fremdenverkehr  
Verkehr  
Straßen  
Plätze  
Verwaltungsbauten  
Staat und Kommune  
Wirtschaft, Industrie  
und Dienstleistung  
Mischnutzung

**Neubau**  
Bauen im Bestand

München  
**Oberbayern**  
Niederbayern  
Oberpfalz  
Mittelfranken  
Oberfranken  
Unterfranken  
Schwaben



**Ansicht Süd mit trichterförmigen Höfen** Fotografie Landkreis Dachau



**Magistrale** Fotografie Fritsch+Tschaidse Architekten GmbH



Hofsituation | Wohnhaus | Maschinenhalle Fotografie Marius Ballasus



Platzierung in der Landschaft Fotografie Marius Ballasus

## 92 Neubau einer Bio-Hofstelle "Baxner-Hof", Fahrenzhausen

Schaffung eines Vierseithofes, bestehend aus Wohnhaus, Bergehalle, Maschinenhalle und Werkstatt.

A new farm complex comprising a residential building, a storage hall, a machinery garage and a workshop that together enclose a farmyard.

- Bauherr** Christian Mössmer, Fahrenzhausen  
**Architektur** Deppisch Architekten GmbH, Michael Deppisch, Freising, [www.deppischarchitekten.de](http://www.deppischarchitekten.de)  
**Mitarbeit** Laura Bauer, Sebastian Falkner, Leila Teboni  
**Landschaftsarchitektur** Büro Freiraum Berger Fuchs, Johann Berger, Lisa Fuchs, Freising, [www.buero-freiraum.de](http://www.buero-freiraum.de)  
**Nutzfläche** 1355 m<sup>2</sup>

**Besichtigung** Oberndorfer Straße 4,  
 85777 Fahrenzhausen  
 SO, 28.06.2026, 14.00 Uhr

KlimaKulturKompetenz  
**Energetifizierung**  
 Klimaanpassung  
 Flächenparen  
 Barrierefreiheit  
 weitere Aspekte  
 der Nachhaltigkeit



- Städtebau und Landschaft
- Wohnungsbau
- Schulen und Kinderbetreuung
- Ausbildung und Forschung
- Kultur
- Sakrale Bauten
- Gesundheitswesen
- Freizeit und Sport
- Fremdenverkehr
- Verkehr
- Straßen
- Plätze
- Verwaltungsbauten
- Staat und Kommune
- Wirtschaft, Industrie und Dienstleistung**
- Mischnutzung
- Neubau**
- Bauen im Bestand

- München
- Oberbayern**
- Niederbayern
- Oberpfalz
- Mittelfranken
- Oberfranken
- Unterfranken
- Schwaben

### 93 Berufliche Schulen, Landsberg am Lech

Die Beruflichen Schulen Landsberg wurden zu einem zeitgemäßen Schulcampus saniert und erweitert. Renovation and expansion of Landsberg Vocational Schools to create a modern school campus.

Bauherr Landkreis Landsberg am Lech  
Architektur Kern Architekten PartGmbH,  
Anna Kern, Sebastian Heinzlmann,  
Mindelheim,  
www.kernarchitekten.eu  
Nutzfläche 2775 m<sup>2</sup>

**Besichtigung** Spitalfeldstraße 11,  
86899 Landsberg am Lech  
SA, 27.06.2026, 11.00 – 15.00 Uhr

Städtebau und  
Landschaft  
Wohnungsbau  
Schulen und  
Kinderbetreuung  
**Ausbildung und  
Forschung**  
Kultur  
Sakrale Bauten  
Gesundheitswesen  
Freizeit und Sport  
Fremdenverkehr  
Verkehr  
Straßen  
Plätze  
Verwaltungsbauten  
Staat und Kommune  
Wirtschaft, Industrie  
und Dienstleistung  
Mischnutzung

Neubau  
**Bauen im Bestand**

München  
**Oberbayern**  
Niederbayern  
Oberpfalz  
Mittelfranken  
Oberfranken  
Unterfranken  
Schwaben



**Bauteil E mit markanten V-Stützen** Fotografie Nicolas Felder



**Klassenraum** Fotografie Nicolas Felder

## 94 Bürgerhaus und Feuerwehr, Weil

Ressourcenschonender Umgang mit Baugrund, Investitionskosten und Unterhalt - Nutzungen vereint.

A municipal centre and fire station – combining functions as a resource-efficient approach to land use, investment costs and maintenance.

Bauherrin	Gemeinde Weil
Architektur	obel I architekten GmbH, Wolfgang Obel, Donauwörth, <a href="http://www.obel-architekten.de">www.obel-architekten.de</a>
Mitarbeit	Benjamin Michel, Andreas Engelhart, Yvonne Bayer, Julia Graf
Nutzfläche	1750 m <sup>2</sup>

**Besichtigung** Hochstraße 3,  
86947 Weil  
SO, 28.06.2026, 10.00 – 12.00 Uhr

Städtebau und  
Landschaft  
Wohnungsbau  
Schulen und  
Kinderbetreuung  
Ausbildung und  
Forschung  
Kultur  
Sakrale Bauten  
Gesundheitswesen  
Freizeit und Sport  
Fremdenverkehr  
Verkehr  
Straßen  
Plätze  
Verwaltungsbauten  
**Staat und Kommune**  
Wirtschaft, Industrie  
und Dienstleistung  
Mischnutzung

**Neubau**  
Bauen im Bestand

München  
**Oberbayern**  
Niederbayern  
Oberpfalz  
Mittelfranken  
Oberfranken  
Unterfranken  
Schwaben



Eingang Bürgerhaus mit Feuerwehrhalle Fotografie obel I architekten GmbH

## 95 Erweiterung der Grundschule, Beilngries

Umbau und Erweiterung zu einer  
fünfzügigen Grundschule mit  
Ganztagsbetreuung.  
Conversion and extension of a  
primary school to accommodate  
five classes per year and all-day  
supervision.

Bauherrin Stadt Beilngries  
Architektur raith architekten gmbh,  
Norbert Raith, Jonathan Schmidt,  
Kelheim, [www.raith-architekten.de](http://www.raith-architekten.de)  
Mitarbeit Stefanie Rengstl  
Nutzfläche 3630 m<sup>2</sup>

**Besichtigung** Sandstraße 29,  
92339 Beilngries  
SO, 28.06.2026, 10.00 – 11.00 Uhr

Städtebau und  
Landschaft  
Wohnungsbau  
**Schulen und  
Kinderbetreuung**  
Ausbildung und  
Forschung  
Kultur  
Sakrale Bauten  
Gesundheitswesen  
Freizeit und Sport  
Fremdenverkehr  
Verkehr  
Straßen  
Plätze  
Verwaltungsbauten  
Staat und Kommune  
Wirtschaft, Industrie  
und Dienstleistung  
Mischnutzung

Neubau  
**Bauen im Bestand**

München  
**Oberbayern**  
Niederbayern  
Oberpfalz  
Mittelfranken  
Oberfranken  
Unterfranken  
Schwaben

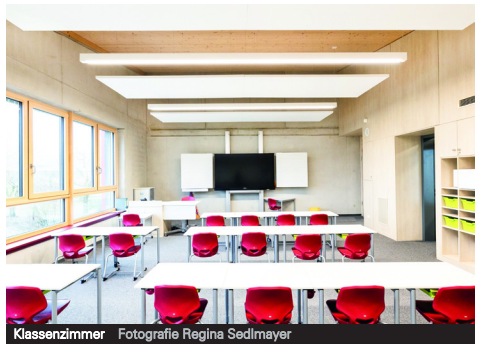



Haupteingang - Ansicht von Osten Fotografie Alexander Bernhard



Gartenansicht von Westen Fotografie Alexander Bernhard

## 96 Denkmalgerechte Sanierung – Amtsgebäude von 1897, Landshut

Schmuckfassade eines städtischen Kulturdenkmals in Verbindung mit neu gestalteten Freianlagen.  
Restoration of the decorative façade of a listed building, combined with newly designed outdoor spaces.

- Bauherr** Freistaat Bayern, Staatliches Bauamt Landshut
- Architektur** bernhard paringer architekten, Bernhard Paringer, Landshut, [www.paringerarchitekten.de](http://www.paringerarchitekten.de)
- Mitarbeit** Michael Gaßner
- Landschaftsarchitektur** Klaus + Salzberger, Sonja Klaus, Gabriele Salzberger, Eching, [www.ksla.de](http://www.ksla.de)
- Nutzfläche** 1550 m<sup>2</sup>
- Besichtigung** Innere Münchener Straße 2, 84028 Landshut  
Treffpunkt: Parkplatz Wittstraße SA, 27.06.2026, 14.00 – 15.30 Uhr  
SO, 28.06.2026, 14.00 – 15.30 Uhr

Städtebau und  
Landschaft  
Wohnungsbau  
Schulen und  
Kinderbetreuung  
Ausbildung und  
Forschung  
Kultur  
Sakrale Bauten  
Gesundheitswesen  
Freizeit und Sport  
Fremdenverkehr  
Verkehr  
Straßen  
Plätze

**Verwaltungsbauten**  
Staat und Kommune  
Wirtschaft, Industrie  
und Dienstleistung  
Mischnutzung

Neubau  
**Bauen im Bestand**

München  
Oberbayern  
**Niederbayern**  
Oberpfalz  
Mittelfranken  
Oberfranken  
Unterfranken  
Schwaben

## 97 Sanierung des Pfarrhauses der Christuskirche, Landshut

Umbau und Sanierung des Pfarrhauses der Christuskirche.  
Refurbishment and renovation of the Christuskirche vicarage.

Bauherrin Evang.-Luth. Kirchengemeinde Christuskirche, Landshut  
Architektur Wager Gärtner Knoch Architekten, Magnus Wager, Fabian Gärtner, Michael Knoch, Marie-Manon Pohl, Landshut,

Architektur [www.wager-gaertner-knoch.de](http://www.wager-gaertner-knoch.de)  
NEUMEISTER ARCHITEKTUR (Entwurfsverfasser), Thomas Neumeister, Regensburg, [www.neumeisterarchitektur.de](http://www.neumeisterarchitektur.de)

Nutzfläche 693 m<sup>2</sup>

**Besichtigung** Klötzlmüllerstraße 2,  
84034 Landshut  
Teilnehmerzahl auf max. 20  
Personen begrenzt; Anmeldung erforderlich:  
[info@wager-gaertner-knoch.de](mailto:info@wager-gaertner-knoch.de)  
SO, 28.06.2026, 11.15 Uhr  
SO, 28.06.2026, 12.00 Uhr

Städtebau und  
Landschaft  
Wohnungsbau  
Schulen und  
Kinderbetreuung  
Ausbildung und  
Forschung  
Kultur  
**Sakrale Bauten**  
Gesundheitswesen  
Freizeit und Sport  
Fremdenverkehr  
Verkehr  
Straßen  
Plätze  
Verwaltungsbauten  
Staat und Kommune  
Wirtschaft, Industrie  
und Dienstleistung  
Mischnutzung

Neubau  
**Bauen im Bestand**

München  
Oberbayern  
**Niederbayern**  
Oberpfalz  
Mittelfranken  
Oberfranken  
Unterfranken  
Schwaben



Büro Fotografie Peter Litvai

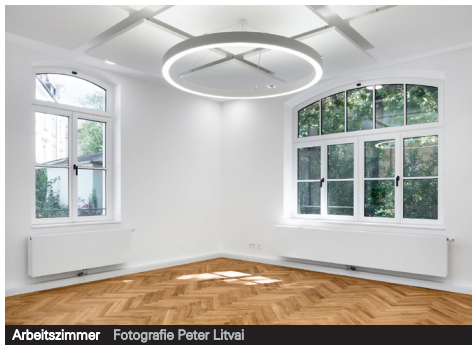

Arbeitszimmer Fotografie Peter Litvai



Klausen Geisenhausen Fotografie Alexander Bernhard

## 98 Sanierung und Erweiterung der Klausen, Geisenhausen

Mit dem Anbau von Sanitärräumen wurde die Nutzung der Klausen für die Gemeinde wieder möglich.  
New toilet and sanitary facilities improve the usability of hermitage for the community.

Bauherrin Kath. Pfarrkirchenstiftung  
St. Martin, Geisenhausen  
Architektur NEUMEISTER ARCHITEKTUR,  
Thomas Neumeister, Regensburg,  
[www.neumeisterarchitektur.de](http://www.neumeisterarchitektur.de)  
Nutzfläche 124 m<sup>2</sup>

**Besichtigung** An der Klausen 23,  
84144 Geisenhausen  
SO, 28.06.2026, 15.00 – 16.00 Uhr

Städtebau und  
Landschaft  
Wohnungsbau  
Schulen und  
Kinderbetreuung  
Ausbildung und  
Forschung  
Kultur

**Sakrale Bauten**  
Gesundheitswesen  
Freizeit und Sport  
Fremdenverkehr  
Verkehr  
Straßen  
Plätze  
Verwaltungsbauten  
Staat und Kommune  
Wirtschaft, Industrie  
und Dienstleistung  
Mischnutzung

Neubau  
**Bauen im Bestand**

München  
Oberbayern  
**Niederbayern**  
Oberpfalz  
Mittelfranken  
Oberfranken  
Schwaben

## 99 Instandsetzung Mauer mit Neuerrichtung Urnenwand, Bodenkirchen - OT Aich

Urnenwand aus Sichtziegel, Stahl und Muschelkalk mit 24 Grabstellen als würdevoller Ort des Gedenkens.

A columbarium wall of exposed brick, steel and limestone, with 24 burial niches – a dignified place of remembrance.

Bauherrin Kath. Kirchenstiftung St. Ulrich in Aich, Binabiburg

Architektur Nadler · Reif Partnerschaftsgesellschaft mbB,

Michael Nadler, Robert Reif, Tobias Fritz, Landshut, [www.nadler-reif.de](http://www.nadler-reif.de)

Landschaftsarchitektur gruenfabrik Landschaftsarchitekten

Reingruber, Bücking PartG mbB, Daniela Bücking, Daniela Reingruber, Kirchdorf an der Amper, [www.gruenfabrik.com](http://www.gruenfabrik.com)

**Besichtigung** St.-Ulrichs-Weg 2, 84155 Bodenkirchen - OT Aich  
Treffpunkt: Friedhof, an der Urnenwand  
SA, 27.06.2026, 16.00 – 17.00 Uhr



Urnenwand Rückseite Fotografie Gerald Richter



Urnenwand mit Vorplatz Fotografie Gerald Richter

Städtebau und  
Landschaft  
Wohnungsbau  
Schulen und  
Kinderbetreuung  
Ausbildung und  
Forschung  
Kultur  
**Sakrale Bauten**  
Gesundheitswesen  
Freizeit und Sport  
Fremdenverkehr  
Verkehr  
Straßen  
Plätze  
Verwaltungsbauten  
Staat und Kommune  
Wirtschaft, Industrie  
und Dienstleistung  
Mischnutzung

Neubau  
Bauen im Bestand

München  
Oberbayern  
**Niederbayern**  
Oberpfalz  
Mittelfranken  
Oberfranken  
Unterfranken  
Schwaben



Blick aus dem Gewölbe in den Wohnraum Fotografie Mirjam Grünbeck



Blick aus der Küche auf die Treppe Fotografie Mirjam Grünbeck

## 100 Wohnen am Teugner Mühlbach – zu neuem Leben erwacht, Bad Abbach - OT Lengfeld

Ein altes, leerstehendes, sanierungsbedürftiges Bauernhaus wird innen zum Altersdomizil revitalisiert.

Renovation of an old, vacant and dilapidated farmhouse information use as a retirement home.

Bauherren Havva und Karl Grünbeck, Lengfeld  
Innenarchitektur Innenarchitektin Mirjam Grünbeck, Saal an der Donau

Mitarbeit Sebastian Gaßner  
Nutzfläche 80 m<sup>2</sup>

**Besichtigung** Teugner Straße 1,  
93077 Bad Abbach  
SO, 28.06.2026, 11.00 – 13.00 Uhr

Städtebau und  
Landschaft

**Wohnungsbau**

Schulen und

Kinderbetreuung

Ausbildung und

Forschung

Kultur

Sakrale Bauten

Gesundheitswesen

Freizeit und Sport

Fremdenverkehr

Verkehr

Straßen

Plätze

Verwaltungsbauten

Staat und Kommune

Wirtschaft, Industrie

und Dienstleistung

Mischnutzung

Neubau

**Bauen im Bestand**

München

Oberbayern

**Niederbayern**

Oberpfalz

Mittelfranken

Oberfranken

Unterfranken

Schwaben

## 101 Pfarrstadel, March

Neue Räume für die Gemeinschaft als Holzeinbau in einem historischen, denkmalgeschützten Pfarrstadel.

New communal spaces created in a timber-frame extension to a historic, listed parish barn.

Bauherrin Pfarreiengemeinschaft Teisnach -  
March - Patersdorf, Teisnach

Architektur Feil Architekten  
Partnerschaft mbB,  
Michael Feil, Georg Müller,  
Regensburg,  
[www.architekturfeil.de](http://www.architekturfeil.de)

Mitarbeit Markus Baierlipp  
Nutzfläche 110 m<sup>2</sup>

**Besichtigung** Hagenbichl 2,  
94209 March  
SO, 28.06.2026, 14.00 Uhr  
SO, 28.06.2026, 15.00 Uhr

KlimaKulturKompetenz  
Energieeffizienz  
Klimaanpassung  
Flächensparen  
Barrierefreiheit  
weitere Aspekte  
der Nachhaltigkeit



Städtebau und  
Landschaft  
Wohnungsbau  
Schulen und  
Kinderbetreuung  
Ausbildung und  
Forschung  
**Kultur**  
Sakrale Bauten  
Gesundheitswesen  
Freizeit und Sport  
Fremdenverkehr  
Verkehr  
Straßen  
Plätze  
Verwaltungsbauten  
Staat und Kommune  
Wirtschaft, Industrie  
und Dienstleistung  
Mischnutzung

Neubau  
**Bauen im Bestand**

München  
Oberbayern  
**Niederbayern**  
Oberpfalz  
Mittelfranken  
Oberfranken  
Unterfranken  
Schwaben



Neue Öffnung - Bezug zur Ortsmitte Fotografie Herbert Stolz



Gemeinschaftsraum - Sichtholzoberflächen Fotografie Herbert Stolz



Mehrzweckraum Fotografie Ina Reiter-Hahne



Außen Fotografie Ina Reiter-Hahne

## 102 Neubau Gemeindezentrum, Kirchdorf im Wald

Neubau Gemeindezentrum  
Kirchdorf im Wald.  
RPW-Wettbewerbserfolg.  
New community centre in Kirch-  
dorf im Wald.RPW competition  
winner.

Bauherrin Gemeinde Kirchdorf im Wald  
Architektur Reiter-Hahne  
Architekten + Ingenieure,  
Ina Reiter-Hahne, Claus-Peter Hahne,  
Passau, [www.reiter-hahne.de](http://www.reiter-hahne.de)  
Mitarbeit Monika Kern, Florian Hahne,  
Eva Kösslinger  
Nutzfläche 530 m<sup>2</sup>

**Besichtigung** Marienweg 9,  
94261 Kirchdorf im Wald  
SA, 27.06.2026, 11.00 Uhr  
SO, 28.06.2026, 14.00 Uhr

Städtebau und  
Landschaft  
Wohnungsbau  
Schulen und  
Kinderbetreuung  
Ausbildung und  
Forschung  
Kultur  
Sakrale Bauten  
Gesundheitswesen  
Freizeit und Sport  
Fremdenverkehr  
Verkehr  
Straßen  
Plätze  
Verwaltungsbauten  
**Staat und Kommune**  
Wirtschaft, Industrie  
und Dienstleistung  
Mischnutzung

**Neubau**  
Bauen im Bestand

München  
Oberbayern  
**Niederbayern**  
Oberpfalz  
Mittelfranken  
Oberfranken  
Unterfranken  
Schwaben

### 103 **Neubau Wirtschafts- und Berufsschule II, Deggendorf**

Neubau der Wirtschafts- und Berufsschule II mit Parkgarage, Bauabschnitt 3 - Schulzentrum Deggendorf.

Phase 3 of Deggendorf School Centre – the new Business and Vocational School II with a multi-storey car park.

Bauherr Landkreis Deggendorf  
Architektur Gutthann HIW Architekten GmbH,  
Joachim Gutthann, Donaustauf,  
[www.gutthann-hiw-architekten.de](http://www.gutthann-hiw-architekten.de)

Mitarbeit Julian Neuhoff  
Nutzfläche 5500 m<sup>2</sup>

**Besichtigung** Konrad-Adenauer-Straße 2,  
94469 Deggendorf  
SA, 27.06.2026, 09.00 – 12.30 Uhr

Städtebau und  
Landschaft  
Wohnungsbau  
**Schulen und  
Kinderbetreuung**  
Ausbildung und  
Forschung  
Kultur  
Sakrale Bauten  
Gesundheitswesen  
Freizeit und Sport  
Fremdenverkehr  
Verkehr  
Straßen  
Plätze  
Verwaltungsbauten  
Staat und Kommune  
Wirtschaft, Industrie  
und Dienstleistung  
Mischnutzung

**Neubau**  
Bauen im Bestand

München  
Oberbayern  
**Niederbayern**  
Oberpfalz  
Mittelfranken  
Oberfranken  
Unterfranken  
Schwaben



**Ansicht Egger Straße** Fotografie Herbert Stolz



**Aula mit Sitzstufen** Fotografie Herbert Stolz



Außenansicht Fotografie koeberl doeringer architekten

## 104 Gasthaus Linde - Leerstand wird Ort, Grafenau

Revitalisierung von langjährigem Leerstand in der Ortsmitte zu einem Wohn- und Bürogebäude.  
Conversion of a long-vacant property in the centre of the municipality into a mixed-use residential and office building.

Bauherren Greipl Jürgen und Sonja GbR,  
Grafenau  
Architektur koeberl doeringer architekten,  
Alfons Döringer, Passau,  
[www.koeberl-doeringer.com](http://www.koeberl-doeringer.com)

Mitarbeit Tina Günther  
Nutzfläche 487 m<sup>2</sup>

**Besichtigung** Hofmark 14,  
94481 Grafenau  
SA, 27.06.2026, 14.00 – 15.30 Uhr

Städtebau und  
Landschaft  
**Wohnungsbau**  
Schulen und  
Kinderbetreuung  
Ausbildung und  
Forschung  
Kultur  
Sakrale Bauten  
Gesundheitswesen  
Freizeit und Sport  
Fremdenverkehr  
Verkehr  
Straßen  
Plätze  
Verwaltungsbauten  
Staat und Kommune  
Wirtschaft, Industrie  
und Dienstleistung  
Mischnutzung

Neubau  
**Bauen im Bestand**

München  
Oberbayern  
**Niederbayern**  
Oberpfalz  
Mittelfranken  
Oberfranken  
Schwaben

## 105 **Neubau geförderter Wohnungsbau mit Arztpraxis, Auerbach**

Ein ökologisch, wirtschaftlich, sozial und kulturell nachhaltiges Gebäude.

A housing project with doctors' surgery – environmentally, economically, socially and culturally sustainable.

**Bauherr** Kommunalunternehmen Auerbach  
**Architektur** Bert Reiszky, Architekt,  
Bert Reiszky, Deggendorf,  
[www.reiszky-architekten.de](http://www.reiszky-architekten.de)

**Mitarbeit** Anne Schlickewitz,  
Stephanie Resimius, Philipp Loibl,  
Markus Hansl

**Nutzfläche** 681 m<sup>2</sup>

**Besichtigung** Josef-Klämpfl-Straße 1,  
94530 Auerbach  
SA, 27.06.2026, 10.00 Uhr

Städtebau und  
Landschaft

**Wohnungsbau**

Schulen und  
Kinderbetreuung  
Ausbildung und  
Forschung  
Kultur

Sakrale Bauten  
Gesundheitswesen  
Freizeit und Sport  
Fremdenverkehr  
Verkehr  
Straßen  
Plätze

Verwaltungsbauten  
Staat und Kommune  
Wirtschaft, Industrie  
und Dienstleistung  
Mischnutzung

**Neubau**

Bauen im Bestand

München  
Oberbayern

**Niederbayern**

Oberpfalz  
Mittelfranken  
Oberfranken  
Unterfranken  
Schwaben



**Eingangshof Nord-Osten** Fotografie Herbert Stolz



**Ansicht Süd-West** Fotografie Herbert Stolz



Ansicht Zufahrt Fotografie Thomas Desch



Ensemble Fotografie Thomas Desch

## 106 Neubau eines Dorfgemeinschafts- und Schützenhauses, Haarbach

Gebäude mit regionaler Typologie und Mehrzwecknutzung durch Vereine, Schützen, Feuerwehr und das Rote Kreuz.

A local community centre with regional design associations für use by clubs, the shooting club, the fire brigade and Red Cross.

Bauherrin Gemeinde Haarbach  
 Architektur Desch Architekt + beratender Ingenieur PartG mbB,  
 Thomas Desch, Siegfried Desch, Kirchham,  
[www.desch-architekten.de](http://www.desch-architekten.de)

Mitarbeit Wolfgang Bauer, Josef Pflugbeil  
 Nutzfläche 255 m<sup>2</sup>

**Besichtigung** Bergham 24,  
 94542 Haarbach  
 SO, 28.06.2026, 13.00 – 16.00 Uhr

Städtebau und  
 Landschaft  
 Wohnungsbau  
 Schulen und  
 Kinderbetreuung  
 Ausbildung und  
 Forschung  
 Kultur  
 Sakrale Bauten  
 Gesundheitswesen  
**Freizeit und Sport**  
 Fremdenverkehr  
 Verkehr  
 Straßen  
 Plätze  
 Verwaltungsbauten  
 Staat und Kommune  
 Wirtschaft, Industrie  
 und Dienstleistung  
 Mischnutzung

**Neubau**  
 Bauen im Bestand

München  
 Oberbayern  
**Niederbayern**  
 Oberpfalz  
 Mittelfranken  
 Oberfranken  
 Unterfranken  
 Schwaben

## 107 Dorferneuerung Pursruck: Dorfplatz mit Pavillon, Freudenberg-Pursruck

Errichtung eines Dorfplatzes mit  
Gemeinschaftspavillon anstelle  
leerstehender Hofstellen.  
A new village square with commu-  
nity pavilion built on the site of for-  
mer vacant agricultural buildings.

Bauherrin Gemeinde Freudenberg  
Architektur Rösch Architekten  
und Stadtplaner GmbH,  
Markus Rösch, Gebenbach,  
[www.roesch-asp.de](http://www.roesch-asp.de)  
Mitarbeit Karin Janker, Stefanie Wisneth  
Nutzfläche 132 m<sup>2</sup>

**Besichtigung** Hirschauer Straße 11,  
92272 Freudenberg-Pursruck  
SO, 28.06.2026, 14.00 Uhr

### Städtebau und Landschaft

Wohnungsbau  
Schulen und  
Kinderbetreuung  
Ausbildung und  
Forschung  
Kultur  
Sakrale Bauten  
Gesundheitswesen  
Freizeit und Sport  
Fremdenverkehr  
Verkehr  
Straßen  
Plätze  
Verwaltungsbauten  
Staat und Kommune  
Wirtschaft, Industrie  
und Dienstleistung  
Mischnutzung

### Neubau

Bauen im Bestand

München  
Oberbayern  
Niederbayern  
**Oberpfalz**  
Mittelfranken  
Oberfranken  
Unterfranken  
Schwaben



Neuer Dorfplatz mit Pavillon Fotografie Erich Spahn



Neuer Dorfplatz aus der Luft Fotografie Erich Spahn



47 Säuleneichen formen den Tempel Fotografie Wilhelm Koch

## 108 Glyptothek Etsdorf, Etsdorf

Ein Ort für Europa - 47 Säuleneichen stehen für die Länder des Kontinents.

Konzeption: Wilhelm Koch

A Place for Europe – 47 cypress oaks represent the countries of the continent. Concept: Wilhelm Koch

Bauherrin STIFTUNG GLYPTOTHEK  
ETSDORF OBERPFALZ  
Wilhelm Koch (Künstler, Initiator,  
Vorstandsvorsitzender), Etsdorf

Landschafts-  
architektur toponauten  
freiraumarchitekten GmbH,  
Felix Metzler, Tobias Kramer,  
Julius Peisl, Freising,  
[www.toponauten.de](http://www.toponauten.de)

Mitarbeit Rupert Wirzmüller

**Besichtigung** Rangergsäß 24,  
92272 Etsdorf  
SO, 28.06.2026, 14.00 Uhr  
SO, 28.06.2026, 16.00 Uhr



Rampenzugang zur Cella Fotografie Wilhelm Koch

Städtebau und  
Landschaft  
Wohnungsbau  
Schulen und  
Kinderbetreuung  
Ausbildung und  
Forschung

### Kultur

Sakrale Bauten  
Gesundheitswesen  
Freizeit und Sport  
Fremdenverkehr

Verkehr  
Straßen  
Plätze

Verwaltungsbauten  
Staat und Kommune  
Wirtschaft, Industrie  
und Dienstleistung  
Mischnutzung

### Neubau

Bauen im Bestand

München  
Oberbayern  
Niederbayern  
**Oberpfalz**  
Mittelfranken  
Oberfranken  
Unterfranken  
Schwaben

## 109 Stadtpark, Neumarkt i.d.OPf.

Eine klimaresiliente Sanierung,  
Neugestaltung und Erweiterung  
des Stadtparks.  
Climate-resilient refurbishment,  
redesign and extension of the  
Stadtpark.

Bauherrin Stadt Neumarkt i.d.OPf.  
Landschafts- Lex Kerfers\_Landschafts-  
architektur architekten GbR,  
Rita Lex-Kerfers, Robert Kerfers,  
Bockhorn, [www.lex-kerfers.de](http://www.lex-kerfers.de)  
Mitarbeit Michael Grünewald  
Nutzfläche 22000 m<sup>2</sup>

**Besichtigung** Mühlstraße,  
92318 Neumarkt i.d.OPf.  
Treffpunkt:  
Platzfläche an der großen Treppe  
SA, 27.06.2026, 10.00 Uhr

### Städtebau und Landschaft

Wohnungsbau  
Schulen und  
Kinderbetreuung  
Ausbildung und  
Forschung  
Kultur  
Sakrale Bauten  
Gesundheitswesen  
Freizeit und Sport  
Fremdenverkehr  
Verkehr  
Straßen  
Plätze  
Verwaltungsbauten  
Staat und Kommune  
Wirtschaft, Industrie  
und Dienstleistung  
Mischnutzung

### Neubau

### Bauen im Bestand

München  
Oberbayern  
Niederbayern  
**Oberpfalz**  
Mittelfranken  
Oberfranken  
Unterfranken  
Schwaben



Grünterrassen am Leitgraben Fotografie Michael Grünewald



Spielbereich mit Pergola Fotografie Michael Grünewald



Waldkindergarten am Weinberg Fotografie Florian Brunner

## 110 Waldkindergarten am Weinberg, Schwandorf

Ein Nest im Wald.  
Ein Ausguck.  
Ein Schutzraum zum Träumen.  
A nest in the woods.  
A lookout.  
A safe haven for dreaming.

Bauherrin Große Kreisstadt Schwandorf,  
vertr. durch Obgm. Andreas Feller  
Architektur quadrat45°,  
Florian Brunner, Michael Müller,  
Regensburg, [www.quadrat45.de](http://www.quadrat45.de)  
Nutzfläche 95 m<sup>2</sup>

**Besichtigung** Am Weinberg,  
92421 Schwandorf  
Treffpunkt: Parkplatz am Wald-  
spielplatz, Jahnstraße 73  
SO, 28.06.2026, 11.00 – 14.30 Uhr

Städtebau und  
Landschaft  
Wohnungsbau  
**Schulen und  
Kinderbetreuung**  
Ausbildung und  
Forschung  
Kultur  
Sakrale Bauten  
Gesundheitswesen  
Freizeit und Sport  
Fremdenverkehr  
Verkehr  
Straßen  
Plätze  
Verwaltungsbauten  
Staat und Kommune  
Wirtschaft, Industrie  
und Dienstleistung  
Mischnutzung

**Neubau**  
Bauen im Bestand

München  
Oberbayern  
Niederbayern  
**Oberpfalz**  
Mittelfranken  
Oberfranken  
Unterfranken  
Schwaben

## 111 Sanierung des Ackerbürger- hauses am Bügerl, Neunburg vorm Wald

Mit Ziegel, Kalk und Holz bietet das Ackerbürgerhaus zeitgemäßes Wohnen zwischen den Altstadtgassen.  
 Brick, lime and timber – a traditional farmhouse upgraded to provide contemporary living in the narrow streets of the old town.

- Bauherr k.A.  
 Architektur Architekturbüro Steidl,  
 Michael Steidl, Neunburg vorm Wald,  
[www.architekturbuero-steidl.de](http://www.architekturbuero-steidl.de)  
 Mitarbeit Irene Bauer, Julia Leifheit,  
 Barbara Linke, Andrea Köppl,  
 Verena Nesner, Werner Höpfl,  
 Petra Schönfelder, Andreas Steidl,  
 Johannes Steidl  
 Nutzfläche 297 m<sup>2</sup>

- Besichtigung** Am Bügerl 21,  
 92431 Neunburg vorm Wald  
 Um Anmeldung wird gebeten:  
[kontakt@architekt-steidl.de](mailto:kontakt@architekt-steidl.de)  
 SA, 27.06.2026, 15.00 Uhr



Der breite Giebel prägt das Stadtbild Fotografie Johannes Steidl



Wohnqualität in historischer Bausubstanz Fotografie Johannes Steidl

Städtebau und  
 Landschaft  
**Wohnungsbau**  
 Schulen und  
 Kinderbetreuung  
 Ausbildung und  
 Forschung  
 Kultur  
 Sakrale Bauten  
 Gesundheitswesen  
 Freizeit und Sport  
 Fremdenverkehr  
 Verkehr  
 Straßen  
 Plätze  
 Verwaltungsbauten  
 Staat und Kommune  
 Wirtschaft, Industrie  
 und Dienstleistung  
 Mischnutzung

Neubau  
**Bauen im Bestand**

München  
 Oberbayern  
 Niederbayern  
**Oberpfalz**  
 Mittelfranken  
 Oberfranken  
 Unterfranken  
 Schwaben



Blick von der Freispielfläche Fotografie Sebastian Schels



Foyer im 1. OG Fotografie Sebastian Schels

## 112 Kinderhaus Storchenest, Nabburg

Im Ortsteil Diendorf entstand das neue Kinderhaus mit drei Krippen- und fünf Kindergartengruppen. A new children's centre in Diendorf comprising three nursery groups and five pre-school groups.

Bauherrin Stadt Nabburg  
Architektur ARGE Hrycyk Architekten/Konrad Kraus Architekt

Hrycyk Architekten (LPH 1-7), Sebastian Hrycyk, München, [www.hrycyk-architekten.de](http://www.hrycyk-architekten.de)  
Konrad Kraus Architekt (LPH 8-9), Konrad Kraus, Nabburg, [www.konradkrausarchitekt.de](http://www.konradkrausarchitekt.de)

Mitarbeit Anna Roth, Philipp Konrad, Torsten Wollny

Landschaftsarchitektur Gehrhardt Landschaft, Uta Gehrhardt, München, [www.gehrhardt-landschaft.de](http://www.gehrhardt-landschaft.de)

Besichtigung Otto-Hahn-Straße 2a, 92507 Nabburg  
SO, 28.06.2026, 10.00 – 12.00 Uhr

Städtebau und  
Landschaft  
Wohnungsbau  
Schulen und  
Kinderbetreuung  
Ausbildung und  
Forschung  
Kultur  
Sakrale Bauten  
Gesundheitswesen  
Freizeit und Sport  
Fremdenverkehr  
Verkehr  
Straßen  
Plätze  
Verwaltungsbauten  
Staat und Kommune  
Wirtschaft, Industrie  
und Dienstleistung  
und Mischnutzung

Neubau  
Bauen im Bestand

München  
Oberbayern  
Niederbayern  
Oberpfalz  
Mittelfranken  
Oberfranken  
Unterfranken  
Schwaben



## 113 Dem Abriss entrissen, Weiden

Wohnanlage im Bestand modernisiert und zu energieeffizientem, bezahlbarem Wohnraum entwickelt. Modernization and conversion of an existing housing complex into energy-efficient, affordable housing.

- Bauherrin Baugenossenschaft Familienheim eG, Weiden i.d. OPf.  
Architektur Karlheinz Beer Büro für Architektur und Stadtplanung, Karlheinz Beer, Weiden, [www.beerarchitekt.de](http://www.beerarchitekt.de)  
Mitarbeit Edith Huff

**Besichtigung** Schweigerstraße 5,  
92637 Weiden  
Treffpunkt: im Hof zwischen  
Schweigerstraße 1+3  
SO, 28.06.2026, 15.00 Uhr



Eingang Haus 5 Fotografie AB Beer



Verbindungssteg als Kunstobjekt Fotografie KÜHNLEIN Architektur

## 114 Sanierung Baudenkmal, Neustadt a.d.Waldnaab

Sanierung des zweigeschossigen, giebelständigen Baudenkmals mit Terrassengarten.

Renovation of a two-storey, gable-fronted listed building with a terraced garden.

Bauherr k.A., Neumarkt i.d.OPf.  
 Architektur KÜHNLEIN Architektur,  
 Michael Kühnlein, Berching,  
[www.kuehnlein-architektur.de](http://www.kuehnlein-architektur.de)  
 Mitarbeit Christin Ennich  
 Nutzfläche 473 m<sup>2</sup>

**Besichtigung** Stadtplatz 22,  
 92660 Neustadt a.d.Waldnaab  
 Um Anmeldung wird gebeten:  
[mail@kuehnlein-architektur.de](mailto:mail@kuehnlein-architektur.de)  
 SO, 28.06.2026, 11.00 – 15.00 Uhr

Städtebau und  
 Landschaft  
**Wohnungsbau**  
 Schulen und  
 Kinderbetreuung  
 Ausbildung und  
 Forschung  
 Kultur  
 Sakrale Bauten  
 Gesundheitswesen  
 Freizeit und Sport  
 Fremdenverkehr  
 Verkehr  
 Straßen  
 Plätze  
 Verwaltungsbauten  
 Staat und Kommune  
 Wirtschaft, Industrie  
 und Dienstleistung  
 Mischnutzung

Neubau  
**Bauen im Bestand**

München  
 Oberbayern  
 Niederbayern  
**Oberpfalz**  
 Mittelfranken  
 Oberfranken  
 Unterfranken  
 Schwaben

## 115 Alle(s) unter einem Dach!, Leuchtenberg

Der Dachgeschossausbau erweitert das Einfamilien- zu einem Zweifamilien-Wohnhaus. An attic conversion transforms a single family house into a house for two families.

Bauherr Alexander Müller, Leuchtenberg  
Architektur Arch 01 Architekturbüro Volker Schwab,  
Volker Schwab, Vohenstrauß,  
www.schwabarchitektur.de  
Mitarbeit Michael Geeser, Luis Weiß  
Nutzfläche 120 m<sup>2</sup>

**Besichtigung** Rektor-Kraus-Straße 6,  
92705 Leuchtenberg  
SO, 28.06.2026, 14.00 – 16.00 Uhr

Städtebau und  
Landschaft  
**Wohnungsbau**  
Schulen und  
Kinderbetreuung  
Ausbildung und  
Forschung  
Kultur  
Sakrale Bauten  
Gesundheitswesen  
Freizeit und Sport  
Fremdenverkehr  
Verkehr  
Straßen  
Plätze  
Verwaltungsbauten  
Staat und Kommune  
Wirtschaft, Industrie  
und Dienstleistung  
Mischnutzung

Neubau  
**Bauen im Bestand**

München  
Oberbayern  
Niederbayern  
**Oberpfalz**  
Mittelfranken  
Oberfranken  
Unterfranken  
Schwaben



Durchblick Fotografie Erich Spahn



Luftbild des Quartiers Fotografie Jan Kerkel



Innenhof mit Neubau 2 und Bestand 2 Fotografie Ferdinand Weber

## 116 Wohnquartier Stahlzingerweg, Regensburg

Bestandssanierung und Nachverdichtung sorgt für modernes Wohnen im Bereich der Weltkulturerbe Altstadt.

Revitalisation of a quarter in the World Heritage old town including renovation of existing buildings and new infill developments.

Bauherrin SDI GmbH & Co. KG, Regensburg  
 Architektur Architekturbüro Ferdinand Weber, Ferdinand Weber, Regensburg, [www.architektweber.com](http://www.architektweber.com)

Mitarbeit Andrea Kersting  
 Landschaftsarchitektur Richard Weidmüller  
 Richard Weidmüller, Regensburg  
 Nutzfläche 1808 m<sup>2</sup>

**Besichtigung** Stahlzingerweg 6,  
 93047 Regensburg  
 SA, 27.06.2026, 16.30 Uhr

KlimaKulturKompetenz  
**Energieeffizienz**  
 Klimaanpassung  
**Flächensparen**  
 Barrierefreiheit  
 weitere Aspekte  
 der Nachhaltigkeit



Städtebau und  
 Landschaft  
**Wohnungsbau**  
 Schulen und  
 Kinderbetreuung  
 Ausbildung und  
 Forschung  
 Kultur  
 Sakrale Bauten  
 Gesundheitswesen  
 Freizeit und Sport  
 Fremdenverkehr  
 Verkehr  
 Straßen  
 Plätze  
 Verwaltungsbauten  
 Staat und Kommune  
 Wirtschaft, Industrie  
 und Dienstleistung  
 Mischnutzung

Neubau  
**Bauen im Bestand**

München  
 Oberbayern  
 Niederbayern  
**Oberpfalz**  
 Mittelfranken  
 Oberfranken  
 Unterfranken  
 Schwaben

## 117 Denkmalsanierung "Wiedamannhaus", Regensburg

Das „Wiedamannhaus“ gilt als eines der historisch wertvollsten profanen Gebäude Regensburgs. The 'Wiedamannhaus' is one of Regensburg's most historically significant secular buildings.

Bauherrin Brück 4 GmbH, Regensburg  
Architektur Architekturbüro Ferdinand Weber,  
Ferdinand Weber, Regensburg,  
www.architektweber.com  
Mitarbeit Prisca Schank, Markus Pohnert  
Nutzfläche 1300 m<sup>2</sup>

**Besichtigung** Brückstraße 4,  
93047 Regensburg  
SA, 27.06.2026, 13.30 Uhr  
SA, 27.06.2026, 14.30 Uhr

Städtebau und  
Landschaft

**Wohnungsbau**

Schulen und  
Kinderbetreuung

Ausbildung und  
Forschung

Kultur

Sakrale Bauten

Gesundheitswesen

Freizeit und Sport

Fremdenverkehr

Verkehr

Straßen

Plätze

Verwaltungsbauten

Staat und Kommune

Wirtschaft, Industrie

und Dienstleistung

Mischnutzung

Neubau

**Bauen im Bestand**

München

Oberbayern

Niederbayern

**Oberpfalz**

Mittelfranken

Oberfranken

Unterfranken

Schwaben



Historisches Treppenhaus 19. Jahrhundert Fotografie Stefan Effenhauser



Lichthof ehemalige Zinngießerei Fotografie Markus Pohnert



Luftbild Süd Fotografie ds architekten

## 118 Kinderhaus am Fluss, Regensburg

Neubau eines zweigeschossigen Kinderhauses im Regensburger Westen mit Blick über das Donautal.

Construction of a two-storey children's nursery in the west of Regensburg, overlooking the Danube Valley.

- Bauherrin VR Bank Niederbayern-Oberpfalz eG, Regensburg
- Architektur ds architekten gmbh, Dominic Straller, Regensburg, [www.dsarchitekten.com](http://www.dsarchitekten.com)
- Mitarbeit Selina Urbanek, Felix Mühlbauer, Thomas Hilbert
- Landschaftsarchitektur FLU Planungsteam, Günter Spörl, Regensburg, [www.flu-planungsteam.de](http://www.flu-planungsteam.de)
- Nutzfläche 880 m<sup>2</sup>

**Besichtigung** Klosterackerweg 1a,  
93049 Regensburg  
SO, 28.06.2026, 14.00 – 16.00 Uhr

Städtebau und  
Landschaft  
Wohnungsbau  
**Schulen und  
Kinderbetreuung**  
Ausbildung und  
Forschung  
Kultur  
Sakrale Bauten  
Gesundheitswesen  
Freizeit und Sport  
Fremdenverkehr  
Verkehr  
Straßen  
Plätze  
Verwaltungsbauten  
Staat und Kommune  
Wirtschaft, Industrie  
und Dienstleistung  
Mischnutzung

**Neubau**  
Bauen im Bestand

München  
Oberbayern  
Niederbayern  
**Oberpfalz**  
Mittelfranken  
Oberfranken  
Unterfranken  
Schwaben



Spielflur/Garderobe OG Fotografie ds architekten

## 119 Generalsanierung denkmalgeschützte Jugendstilvilla, Regensburg

Denkmalgerecht transformiert: historische Substanz respektiert und neu nutzbar gemacht.  
 Comprehensive renovation of a historical listed Jugendstil villa that gives the historic fabric a new lease of life.

- Bauherrin Evangelische Landeskirche in Bayern, Regensburg
- Architektur Berschneider + Berschneider GmbH,  
 Andreas Schmid,  
 Andrun Berschneider, Pilsach,  
[www.berschneider.com](http://www.berschneider.com)
- Mitarbeit Peter Mederer (Projektleiter),  
 Judith Spletstößer, Lena Braun
- Nutzfläche 786 m<sup>2</sup>

**Besichtigung** Liskircherstraße 17,  
 93049 Regensburg  
 SO, 28.06.2026, 10.00 – 11.00 Uhr  
 SO, 28.06.2026, 11.00 – 12.00 Uhr

Städtebau und Landschaft  
 Wohnungsbau  
 Schulen und Kinderbetreuung  
 Ausbildung und Forschung  
 Kultur  
 Sakrale Bauten  
 Gesundheitswesen  
 Freizeit und Sport  
 Fremdenverkehr  
 Verkehr  
 Straßen  
 Plätze  
 Verwaltungsbauten  
 Staat und Kommune  
 Wirtschaft, Industrie  
 und Dienstleistung  
 Mischnutzung

Neubau  
**Bauen im Bestand**

München  
 Oberbayern  
 Niederbayern  
**Oberpfalz**  
 Mittelfranken  
 Oberfranken  
 Unterfranken  
 Schwaben



Denkmalgeschützte Jugendstilvilla Fotografie Erich Spahn



Empfang Fotografie Erich Spahn



Nordfassade Fotografie meuer - planen beraten Architekten GmbH



Eingangshalle Fotografie meuer - planen beraten Architekten GmbH

## 120 Haus für Innovation und Transfer, Regensburg

Haus für Innovation und Transfer:  
Neubau eines Modulgebäudes für  
die OTH Regensburg.  
Innovation and Transfer Centre:  
Construction of a new modular  
building for OTH Regensburg.

Bauherr Staatliches Bauamt Regensburg  
Architektur meuer - planen beraten  
Architekten GmbH,  
David Meuer, München,  
www.m-pb.de  
Mitarbeit Marion Sammet  
Nutzfläche 707 m<sup>2</sup>

**Besichtigung** Seybothstraße 2,  
93053 Regensburg  
Treffpunkt:  
Haupteingang Gebäude W,  
nördlich des Parkplatzes  
Universitätsstraße  
SA, 27.06.2026, 13.00 Uhr  
SA, 27.06.2026, 15.00 Uhr

KlimaKulturKompetenz  
Energieeffizienz  
Klimaanpassung  
Flächensparen  
Barrierefreiheit  
weitere Aspekte  
der Nachhaltigkeit



Städtebau und  
Landschaft  
Wohnungsbau  
Schulen und  
Kinderbetreuung  
**Ausbildung und  
Forschung**  
Kultur  
Sakrale Bauten  
Gesundheitswesen  
Freizeit und Sport  
Fremdenverkehr  
Verkehr  
Straßen  
Plätze  
Verwaltungsbauten  
Staat und Kommune  
Wirtschaft, Industrie  
und Dienstleistung  
Mischnutzung  
**Neubau**  
Bauen im Bestand

München  
Oberbayern  
Niederbayern  
**Oberpfalz**  
Mittelfranken  
Oberfranken  
Unterfranken  
Schwaben

## 121 Georg-Kerschensteiner- Berufsschule, Regensburg

Erweiterung eines terrassierten Schulgebäudes aus den 1980er-Jahren.

Extension of a terraced school building dating from the 1980s.

- Bauherrin Stadt Regensburg, vertr. durch das Referat für Bildung
- Architektur bez+kock architekten, Martin Bez, Thorsten Kock, Stuttgart, [www.bez-kock.de](http://www.bez-kock.de)
- Mitarbeit Christopher Horn, Marc Nuding, Dominic Kern, Torsten Hannig, Marius Ege
- Landschaftsarchitektur silands | Gresz + Kaiser Landschaftsarchitekten PartG mbB, Roberto Kaiser, Ulm, [www.silands.de](http://www.silands.de)
- Nutzfläche 4600 m<sup>2</sup>

**Besichtigung** Alfons-Auer-Straße 20,  
93053 Regensburg  
SA, 27.06.2026, 14.00 – 16.00 Uhr

Städtebau und Landschaft  
Wohnungsbau  
**Schulen und Kinderbetreuung**  
Ausbildung und Forschung  
Kultur  
Sakrale Bauten  
Gesundheitswesen  
Freizeit und Sport  
Fremdenverkehr  
Verkehr  
Straßen  
Plätze  
Verwaltungsbauten  
Staat und Kommune  
Wirtschaft, Industrie  
und Dienstleistung  
Mischnutzung

**Neubau**  
Bauen im Bestand

München  
Oberbayern  
Niederbayern  
**Oberpfalz**  
Mittelfranken  
Oberfranken  
Unterfranken  
Schwaben



Ansicht von Süden (Hermann-Geib-Straße) Fotografie Brígida González



Innenraum am Forum Fotografie Brígida González



Hallenbad Fotografie David Matthiessen

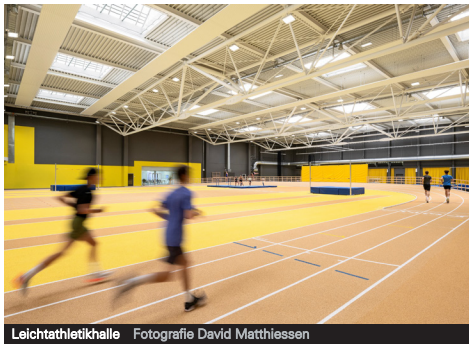

Leichtathletikhalle Fotografie David Matthiessen

## 122 Sportpark Ost, Regensburg

Nachhaltiger Sportpark mit Hallenbad, Leichtathletikhalle und großzügigem Vorplatz. RPW-Wettbewerbserfolg.

A sustainable sports complex featuring an indoor swimming pool, an athletics hall and a spacious forecourt.

RPW competition winner.

- Bauherrin das Stadtwerk Regensburg.Bäder und Arenen GmbH
- Architektur Behnisch Architekturbüro, Stephan Leissle, Florian Edler von Hayek, Maria Hirnsperger, München, [www.behnisch.com](http://www.behnisch.com)
- Mitarbeit Elisabeth Piront, Alexandra Brüning, Lukas Breitsameter, Thomas Weizel, Leon Gloel
- Landschaftsarchitektur LICHTGRÜN Landschaftsarchitektur, Ruth Fehrmann, Regensburg, [www.lichtgruen.com](http://www.lichtgruen.com)
- Nutzfläche 14202 m<sup>2</sup>
- Besichtigung** Zeißstraße 61, 93053 Regensburg  
SO, 28.06.2026, 14.00 Uhr  
SO, 28.06.2026, 15.30 Uhr

KlimaKulturKompetenz  
Energieeffizienz  
Klimaanpassung  
Flächensparen  
Barrierefreiheit  
weitere Aspekte  
der Nachhaltigkeit



Städtebau und  
Landschaft  
Wohnungsbau  
Schulen und  
Kinderbetreuung  
Ausbildung und  
Forschung  
Kultur  
Sakrale Bauten  
Gesundheitswesen  
**Freizeit und Sport**  
Fremdenverkehr  
Verkehr  
Straßen  
Plätze  
Verwaltungsbauten  
Staat und Kommune  
Wirtschaft, Industrie  
und Dienstleistung  
Mischnutzung

**Neubau**  
Bauen im Bestand

München  
Oberbayern  
Niederbayern  
**Oberpfalz**  
Mittelfranken  
Oberfranken  
Unterfranken  
Schwaben

## 123 Sportpark Ost - Freianlagen, Regensburg

Freianlagen für einen nachhaltigen Sportpark mit Hallenbad, Leichtathletikhalle und großzügigem Vorplatz.

Landscape design of the entrance area and outdoor facilities for a sustainable sports park with an indoor swimming pool and an athletics hall.

Bauherrin	das Stadtwerk Regensburg.Bäder und Arenen GmbH
Landschaftsarchitektur	LICHTGRÜN Landschaftsarchitektur, Ruth Fehrmann, Regensburg, <a href="http://www.lichtgruen.com">www.lichtgruen.com</a>
Mitarbeit Architekturbüro	Sascha Fieml Behnisch Architekturbüro, Stephan Leissle, Florian Eder von Hayek, Maria Hirnsperger, München, <a href="http://www.behnisch.com">www.behnisch.com</a>
Nutzfläche	14000 m <sup>2</sup>

**Besichtigung** Zeißstraße 61,  
93053 Regensburg  
Treffpunkt: Vorplatz Haupteingang  
Hallenbad an der Zeißstraße  
SO, 28.06.2026, 15.30 Uhr  
SO, 28.06.2026, 16.30 Uhr

Städtebau und  
Landschaft  
Wohnungsbau  
Schulen und  
Kinderbetreuung  
Ausbildung und  
Forschung  
Kultur  
Sakrale Bauten  
Gesundheitswesen  
**Freizeit und Sport**  
Fremdenverkehr  
Verkehr  
Straßen  
Plätze  
Verwaltungsbauten  
Staat und Kommune  
Wirtschaft, Industrie  
und Dienstleistung  
Mischnutzung

**Neubau**  
Bauen im Bestand

München  
Oberbayern  
Niederbayern  
**Oberpfalz**  
Mittelfranken  
Oberfranken  
Unterfranken  
Schwaben



Eingangsvorplatz: Grüne Zellen + Parcour Fotografie David Matthiessen



Blick auf den Eingangsvorplatz Fotografie David Matthiessen



Außenansicht Haus A Fotografie Stefanie Dorrer

## 124 Wohnungsbau Sternhof, Regensburg

Städtische Nachverdichtung durch sternförmigen Baukörper mit geschwungener Linienführung, KfW 40 QNG (Qualitätssiegel Nachhaltiges Gebäude).

Urban infill project featuring a star-shaped building with curved lines, KfW 40 QNG (Quality Seal for Sustainable Buildings).

- Bauherrin Josef Rädlinger Projektentwicklung GmbH, Cham
- Architektur Josef Rädlinger Planungs GmbH, Franz Meindl, Cham, [www.raedlinger.com](http://www.raedlinger.com)
- Mitarbeit Daniel Gutscher, Alicia Berzl
- Nutzfläche 1530 m<sup>2</sup>
- Besichtigung** Guerickestraße 6,  
93053 Regensburg  
SA, 27.06.2026, 14.00 – 16.00 Uhr

Städtebau und  
Landschaft  
**Wohnungsbau**  
Schulen und  
Kinderbetreuung  
Ausbildung und  
Forschung  
Kultur  
Sakrale Bauten  
Gesundheitswesen  
Freizeit und Sport  
Fremdenverkehr  
Verkehr  
Straßen  
Plätze  
Verwaltungsbauten  
Staat und Kommune  
Wirtschaft, Industrie  
und Dienstleistung  
Mischnutzung

**Neubau**  
Bauen im Bestand

München  
Oberbayern  
Niederbayern  
**Oberpfalz**  
Mittelfranken  
Oberfranken  
Unterfranken  
Schwaben

## 125 Generalsanierung Hallenbad und Einfachsporthalle, Cham

Generalsanierung der Sport- und Schwimmhalle mit Schaffung von Barrierefreiheit im Bestand.  
Comprehensive refurbishment of the sports and swimming hall including the provision of disabled access facilities.

Bauherr Landkreis Cham  
Architektur raith architekten gmbh,  
Norbert Raith, Jonathan Schmidt,  
Kelheim, [www.raith-architekten.de](http://www.raith-architekten.de)  
Mitarbeit Philipp Schober  
Nutzfläche 1721 m<sup>2</sup>

**Besichtigung** Mozartstraße 5,  
93413 Cham  
SO, 28.06.2026, 10.30 – 11.30 Uhr

Städtebau und  
Landschaft  
Wohnungsbau  
Schulen und  
Kinderbetreuung  
Ausbildung und  
Forschung  
Kultur  
Sakrale Bauten  
Gesundheitswesen  
**Freizeit und Sport**  
Fremdenverkehr  
Verkehr  
Straßen  
Plätze  
Verwaltungsbauten  
Staat und Kommune  
Wirtschaft, Industrie  
und Dienstleistung  
Mischnutzung

Neubau  
**Bauen im Bestand**

München  
Oberbayern  
Niederbayern  
**Oberpfalz**  
Mittelfranken  
Oberfranken  
Unterfranken  
Schwaben



Außenansicht Fotografie Regina Sedlmayer

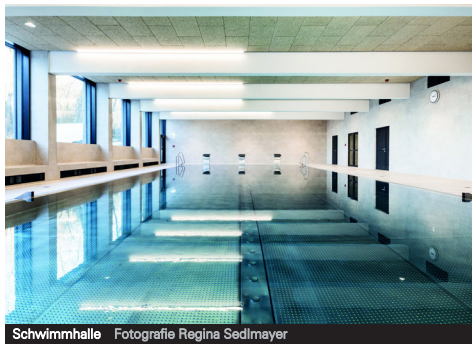

Schwimmhalle Fotografie Regina Sedlmayer



Kinderkrippe CHA13 Fotografie Herbert Stolz

## 126 Kinderkrippe im Kulturhaus CHA 13, Cham

Ein altes Kulturhaus verwandelt sich in einen Ort für neue Geschichten der Kleinsten.  
Repurposing and transformation of a former cultural centre into a place for new stories for the very youngest.

Bauherrin Stadt Cham  
Architektur Schnabel + Partner Architekten,  
Christof Bayer, Markus Weber,  
Bad Kötzting,  
[www.schnabel-partner.de](http://www.schnabel-partner.de)  
Mitarbeit Matthias Vogl, Andreas Breu  
Nutzfläche 349 m<sup>2</sup>

**Besichtigung** Ludwigstraße 13,  
93413 Cham  
SO, 28.06.2026, 10.30 – 11.30 Uhr



Schwebender Spielraum, orange gerahmt Fotografie Herbert Stolz

Städtebau und  
Landschaft  
Wohnungsbau  
**Schulen und  
Kinderbetreuung**  
Ausbildung und  
Forschung  
Kultur  
Sakrale Bauten  
Gesundheitswesen  
Freizeit und Sport  
Fremdenverkehr  
Verkehr  
Straßen  
Plätze  
Verwaltungsbauten  
Staat und Kommune  
Wirtschaft, Industrie  
und Dienstleistung  
Mischnutzung

Neubau  
**Bauen im Bestand**

München  
Oberbayern  
Niederbayern  
**Oberpfalz**  
Mittelfranken  
Oberfranken  
Unterfranken  
Schwaben

## 127 Park-Arena, Furth im Wald

Die Park-Arena Furth im Wald ist eine demontierbare Holzgitterschale als öffentlicher Veranstaltungsort und zentrales Bauwerk der Landesgartenschau 2025.

The Park-Arena Furth im Wald is a demontable timber gridshell structure that serves as a public venue and the central building of the 2025 State Garden Show.



Park-Arena Fotografie Jürgen Krall

Bauherrin Stadt Furth im Wald  
Architektur PH2 Architektur + Stadtplanung,  
Peter Hickl, Furth im Wald,  
[www.ph2architektur.com](http://www.ph2architektur.com)

Mitarbeit Elisabeth Nürnberger, Matthias  
Mühlbauer, Rainer Plöderl

Landschafts-  
architektur PLANORAMA  
LANDSCHAFTSARCHITEKTUR,  
Maik Böhmer, Berlin,  
[www.planorama.eu](http://www.planorama.eu)

Nutzfläche 1032 m<sup>2</sup>

**Besichtigung** Eschkamer Straße 10,  
93437 Furth im Wald  
SA, 27.06.2026, 14.00 – 17.00 Uhr



Von oben Fotografie Jürgen Krall





Lesetreppe in der Bibliothek Fotografie Henrik Schipper

## 128 Sanierung ehemaliges Amtsgericht, Furth im Wald

Das Alte Amtsgericht:  
Kultur - Tourismus - Bibliothek.  
The Old District Court:  
Culture - Tourism - Library.

Bauherrin Stadt Furth im Wald  
Architektur PH2 Architektur + Stadtplanung,  
Peter Hickl, Furth im Wald,  
www.ph2architektur.com

Mitarbeit Rainer Plöderl, Matthias Mühlbauer,  
Elisabeth Nürnberger

Nutzfläche 750 m<sup>2</sup>

**Besichtigung** Stadtplatz 2,  
93437 Furth im Wald  
SA, 27.06.2026, 14.00 – 17.00 Uhr

KlimaKulturKompetenz  
Energieeffizienz  
Klimaanpassung  
Flächensparen  
**Barrierefreiheit**  
weitere Aspekte  
der Nachhaltigkeit



Städtebau und  
Landschaft  
Wohnungsbau  
Schulen und  
Kinderbetreuung  
Ausbildung und  
Forschung  
**Kultur**  
Sakrale Bauten  
Gesundheitswesen  
Freizeit und Sport  
Fremdenverkehr  
Verkehr  
Straßen  
Plätze  
Verwaltungsbauten  
Staat und Kommune  
Wirtschaft, Industrie  
und Dienstleistung  
Mischnutzung  
  
Neubau  
**Bauen im Bestand**

München  
Oberbayern  
Niederbayern  
**Oberpfalz**  
Mittelfranken  
Oberfranken  
Unterfranken  
Schwaben

## 129 Dorfhaus Harrling, Zandt

Neues Dorfhaus aus Holz mit einladendem Platz, rückseitigem Spielraum und prägender Fassadenstruktur.

A new village hall as a timber construction with an inviting courtyard, a play area at the rear and a distinctive façade.

Bauherrin Gemeinde Zandt  
Architektur Schnabel + Partner Architekten,  
Christof Bayer, Markus Weber,  
Bad Kötzing,  
[www.schnabel-partner.de](http://www.schnabel-partner.de)

Mitarbeit Eva Fischer, Andreas Breu,  
Robert Lindner

Nutzfläche 409 m<sup>2</sup>

**Besichtigung** Dorfstraße 1,  
93499 Zandt  
SA, 27.06.2026, 10.30 – 12.00 Uhr

Städtebau und  
Landschaft  
Wohnungsbau  
Schulen und  
Kinderbetreuung  
Ausbildung und  
Forschung  
**Kultur**  
Sakrale Bauten  
Gesundheitswesen  
Freizeit und Sport  
Fremdenverkehr  
Verkehr  
Straßen  
Plätze  
Verwaltungsbauten  
Staat und Kommune  
Wirtschaft, Industrie  
und Dienstleistung  
Mischnutzung

**Neubau**  
Bauen im Bestand

München  
Oberbayern  
Niederbayern  
**Oberpfalz**  
Mittelfranken  
Oberfranken  
Unterfranken  
Schwaben



Eingang als transparente Hülle Fotografie Herbert Stolz



Gefügter Raum der Gemeinschaft Fotografie Herbert Stolz



Die Aula ist das Herz der Realschule Fotografie Roland Halbe



Das Schulgebäude mit Zwischentrakt Fotografie Roland Halbe

### 130 Staatliche Realschule, Kemnath

Dreigeschossiges Schulgebäude mit eingeschossigem Zwischentrakt und Dreifach-Sporthalle. RPW-Wettbewerbserfolg.  
A three-storey school building with a single-storey connecting wing and a triple-court sports hall. RPW competition winner.

- Bauherr** Landkreis Tirschenreuth  
**Architektur+Landschaftsarchitektur** ARGE ALN | Gutiérrez-de-laFuente, ALN Architekturbüro Leinhäupl + Neuber, Markus Neuber, Barbara Neuber, Landshut, [www.aln.la](http://www.aln.la)  
**Mitarbeit** Gutiérrez-de-laFuente Arquitectos SLP, Julio de la Fuente, Natalia Gutiérrez, Alcobendas, Madrid, [www.gutierrez-delafuente.com](http://www.gutierrez-delafuente.com)  
 Pentti Marttunen, Alexandra Huber, Mikaela Macka, Victoria Heck, Federica Marinelli, Franca Sonntag, Cristina Infante, Daniel Guerra, Gizem Zeyrek, Alessio Piccolo  
**Nutzfläche** 9234 m<sup>2</sup>

- Besichtigung** Badstraße 9,  
 95478 Kemnath  
 SA, 27.06.2026, 14.00 Uhr  
 SO, 28.06.2026, 11.00 – 14.00 Uhr



- KlimaKulturKompetenz  
**Energieeffizienz**  
 Klimaanpassung  
 Flächenparen  
 Barrierefreiheit  
 weitere Aspekte  
 der Nachhaltigkeit
- Städtebau und Landschaft
  - Wohnungsbau
  - Schulen und Kinderbetreuung**
  - Ausbildung und Forschung
  - Kultur
  - Sakrale Bauten
  - Gesundheitswesen
  - Freizeit und Sport
  - Fremdenverkehr
  - Verkehr
  - Straßen
  - Plätze
  - Verwaltungsbauten
  - Staat und Kommune
  - Wirtschaft, Industrie und Dienstleistung
  - Mischnutzung

**Neubau**  
 Bauen im Bestand

- München
- Oberbayern
- Niederbayern
- Oberpfalz**
- Mittelfranken
- Oberfranken
- Unterfranken
- Schwaben

## 131 Klettern im Brauhaus | DAV Kletterzentrum, Tirschenreuth

Der Erhalt des historischen Brauturms bewahrt ein Stück Stadtgeschichte und städtische Identität. Preserving the historic brewery tower as a climbing centre helps safeguard a piece of the town's history and its identity.

Bauherrin	Stadt Tirschenreuth
Architektur	Brückner & Brückner Architekten GmbH, Tirschenreuth   Würzburg, Peter Brückner, Christian Brückner, Tirschenreuth, <a href="http://www.bruecknerundbrueckner.de">www.bruecknerundbrueckner.de</a>
Mitarbeit	Falk Leopold, Julia Ferber, Stephan Gräbner
Nutzfläche	480 m <sup>2</sup>

**Besichtigung** Regensburger Straße 21,  
95643 Tirschenreuth  
SO, 28.06.2026, 11.00 Uhr

Städtebau und  
Landschaft  
Wohnungsbau  
Schulen und  
Kinderbetreuung  
Ausbildung und  
Forschung  
Kultur  
Sakrale Bauten  
Gesundheitswesen  
**Freizeit und Sport**  
Fremdenverkehr  
Verkehr  
Straßen  
Plätze  
Verwaltungsbauten  
Staat und Kommune  
Wirtschaft, Industrie  
und Dienstleistung  
Mischnutzung

Neubau  
**Bauen im Bestand**

München  
Oberbayern  
Niederbayern  
**Oberpfalz**  
Mittelfranken  
Oberfranken  
Unterfranken  
Schwaben





Giebelseite Fotografie Anja Winkler

## 132 Schutzhütte, Tirschenreuth

Alles unter einem Dach:  
Schutzhütte Waldkindergarten.  
Everything under one roof: the  
Waldkindergarten shelter.

Bauherrin Stadt Tirschenreuth  
Architektur Weidner Architektur,  
Katrin Weidner, Axel Weidner,  
Weiden,  
[www.weidnerarchitektur.de](http://www.weidnerarchitektur.de)  
Nutzfläche 56 m<sup>2</sup>

**Besichtigung** Rothenbürger Straße 26,  
95643 Tirschenreuth  
SO, 28.06.2026, 14.30 – 15.30 Uhr

KlimaKulturKompetenz  
Energieeffizienz  
Klimaanpassung  
Flächensparen  
Barrierefreiheit  
weitere Aspekte  
der Nachhaltigkeit



Städtebau und  
Landschaft  
Wohnungsbau  
**Schulen und  
Kinderbetreuung**  
Ausbildung und  
Forschung  
Kultur  
Sakrale Bauten  
Gesundheitswesen  
Freizeit und Sport  
Fremdenverkehr  
Verkehr  
Straßen  
Plätze  
Verwaltungsbauten  
Staat und Kommune  
Wirtschaft, Industrie  
und Dienstleistung  
Mischnutzung

**Neubau**  
Bauen im Bestand

München  
Oberbayern  
Niederbayern  
**Oberpfalz**  
Mittelfranken  
Oberfranken  
Unterfranken  
Schwaben

### 133 LDBV - Neubau Dienstgebäude Geodatenbank, Waldsassen

Die Heimatstrategie ermöglicht ein Verwaltungsgebäude mit städtebaulichen und regionalen Bezügen. The local strategy made it possible to build an administrative building with urban and regional connections.

Bauherr	Staatliches Bauamt Amberg-Sulzbach
Architektur	Kuchenreuther Architekten / Stadtplaner, Peter Kuchenreuther, Marktredwitz, <a href="http://www.kuchenreuther-architekt.de">www.kuchenreuther-architekt.de</a>
Mitarbeit	Marc Baltzer, Uwe Gebhard, Franziska Grüner, Brigitte Schnurrer
Nutzfläche	2432 m <sup>2</sup>

**Besichtigung** Egerer Straße 28,  
95652 Waldsassen  
SO, 28.06.2026, 15.45 – 16.30 Uhr

Städtebau und  
Landschaft  
Wohnungsbau  
Schulen und  
Kinderbetreuung  
Ausbildung und  
Forschung  
Kultur  
Sakrale Bauten  
Gesundheitswesen  
Freizeit und Sport  
Fremdenverkehr  
Verkehr  
Straßen  
Plätze  
**Verwaltungsbauten**  
Staat und Kommune  
Wirtschaft, Industrie  
und Dienstleistung  
Mischnutzung

**Neubau**  
Bauen im Bestand

München  
Oberbayern  
Niederbayern  
**Oberpfalz**  
Mittelfranken  
Oberfranken  
Unterfranken  
Schwaben



Ansicht Süd Fotografie Oliver Heintl



Detail Fassade Fotografie Oliver Heintl



Nordansicht vom Lorenzer Platz Fotografie Werner Huthmacher



Binnenraum Fotografie Werner Huthmacher

### 134 Haus der Kunden der Sparkasse Nürnberg, Nürnberg-St. Lorenz

Sanierung, Umbau und Erweiterung der Hauptgeschäftsstelle der Sparkasse Nürnberg am Lorenzer Platz.

Renovation, conversion and extension of Sparkasse Nürnberg's head office on Lorenzer Platz.

Bauherrin Sparkasse Nürnberg AdöR  
 Architektur baum-kappler architekten gmbh, Andreas Baum, Dirk Vollrath, Nürnberg, [www.baum-kappler.com](http://www.baum-kappler.com)

Landschaftsarchitektur Führes Landschaftsarchitektur, Urban Führes, Zirndorf, [www.freiraum-fuehres.de](http://www.freiraum-fuehres.de)

Nutzfläche 7125 m<sup>2</sup>

**Besichtigung** Lorenzer Platz 12,  
 90402 Nürnberg  
 SA, 27.06.2026, 13.00 Uhr  
 SA, 27.06.2026, 14.00 Uhr

Städtebau und  
 Landschaft  
 Wohnungsbau  
 Schulen und  
 Kinderbetreuung  
 Ausbildung und  
 Forschung  
 Kultur  
 Sakrale Bauten  
 Gesundheitswesen  
 Freizeit und Sport  
 Fremdenverkehr  
 Verkehr  
 Straßen  
 Plätze  
 Verwaltungsbauten  
 Staat und Kommune  
**Wirtschaft, Industrie  
 und Dienstleistung**  
 Mischnutzung

Neubau  
**Bauen im Bestand**

München  
 Oberbayern  
 Niederbayern  
 Oberpfalz  
**Mittelfranken**  
 Oberfranken  
 Unterfranken  
 Schwaben

## 135 Künstlerhaus zeigt sich zurückhaltend saniert, Nürnberg-St. Lorenz

Ein Kulturzentrum am Eingang zur Altstadt - ressourcenschonend und identitätsstiftend weitergebaut. A cultural centre at the entrance to the old town – an ecological renovation that retains the character of the building.

Bauherrin Stadt Nürnberg, Hochbauamt  
 Architektur Florian Nagler Architekten,  
 Florian Nagler, München,  
[www.nagler-architekten.de](http://www.nagler-architekten.de)

Mitarbeit Dimitrij Lakatos, Stefan Lambertz,  
 Anette Heilmann, Maximilian  
 Bienefeld

Landschaftsarchitektur Christina Kautz Landschaftsarchitektur,  
 Christina Kautz, Berlin,  
[www.christina-kautz-landschaftsarchitektur.de](http://www.christina-kautz-landschaftsarchitektur.de)

Nutzfläche 2900 m<sup>2</sup>

**Besichtigung** Königstraße 93,  
 90402 Nürnberg  
 Treffpunkt: Künstlerhaus Eingang,  
 Seite Königstorggraben, bei pinker  
 Flagge  
 SO, 28.06.2026, 11.00 Uhr  
 SO, 28.06.2026, 13.00 Uhr



Eingang Künstlerhaus mit Kunstwerk Fotografie Lukas Pürmayr



Werkstatt Fotografie Andrea Scholze-Nash



Ansicht Südwest Fotografie Ralf Dieter Bischoff



Spielfeld mit Tribüne Fotografie Ralf Dieter Bischoff

### 136 **Neubau Dreifachsporthalle Am Thoner Espan, Nürnberg-Thon**

Neubau einer Dreifachsporthalle für Schul- und Vereinssport und einer Tribüne für 200 Zuschauer.  
Construction of a three court sports hall for school and club sports, including seating for 200 spectators.

Bauherrin Stadt Nürnberg, vertr. durch WBG KOMMUNAL GmbH, Nürnberg  
Architektur ARGE Thoner Espan baum-kappler architekten gmbh, Andreas Baum, Dirk Vollrath, Nürnberg, [www.baum-kappler.com](http://www.baum-kappler.com) Junk & Reich Architekten Planungsgesellschaft mbH, Jörg Baum, Götz Kühne von Obsterfelder, Weimar, [www.junk-reich.com](http://www.junk-reich.com)  
Landschaftsarchitektur adlerolesch GmbH Nürnberg, Thomas Dill, Nürnberg, [www.adlerolesch.de](http://www.adlerolesch.de)  
Nutzfläche 1857 m<sup>2</sup>

**Besichtigung** Am Thoner Espan 10, 90425 Nürnberg SA, 27.06.2026, 13.00 Uhr

Städtebau und Landschaft  
Wohnungsbau  
Schulen und Kinderbetreuung  
Ausbildung und Forschung  
Kultur  
Sakrale Bauten  
Gesundheitswesen  
**Freizeit und Sport**  
Fremdenverkehr  
Verkehr  
Straßen  
Plätze  
Verwaltungsbauten  
Staat und Kommune  
Wirtschaft, Industrie und Dienstleistung  
Mischnutzung

**Neubau**  
Bauen im Bestand

München  
Oberbayern  
Niederbayern  
Oberpfalz  
**Mittelfranken**  
Oberfranken  
Unterfranken  
Schwaben

### 137 Kindergarten und schulvorbereitende Einrichtung, Nürnberg-Tafelhof

In Großreuth entstand ein Kindergarten in Kombination mit einer schulvorbereitenden Einrichtung. A newly founded nursery school combined with a pre-school facility in Großreuth.

Bauherrin WBG Kommunal GmbH, Nürnberg  
Architektur Hrycyk Architekten,  
Sebastian Hrycyk, München,  
[www.hrycyk-architekten.de](http://www.hrycyk-architekten.de)

Mitarbeit Thomas Weyrich, Madlen Felber,  
Sabine Soto

Landschaftsarchitektur freiraumplanung mrachacz,  
Ulrike Mrachacz, Nürnberg,  
[www.freiraum-mrachacz.de](http://www.freiraum-mrachacz.de)

Nutzfläche 1500 m<sup>2</sup>

**Besichtigung** Erasmusstraße 13,  
90431 Nürnberg  
SO, 28.06.2026, 10.00 – 12.00 Uhr

Städtebau und  
Landschaft  
Wohnungsbau  
**Schulen und  
Kinderbetreuung**  
Ausbildung und  
Forschung  
Kultur  
Sakrale Bauten  
Gesundheitswesen  
Freizeit und Sport  
Fremdenverkehr  
Verkehr  
Straßen  
Plätze  
Verwaltungsbauten  
Staat und Kommune  
Wirtschaft, Industrie  
und Dienstleistung  
Mischnutzung

**Neubau**  
Bauen im Bestand

München  
Oberbayern  
Niederbayern  
Oberpfalz  
**Mittelfranken**  
Oberfranken  
Unterfranken  
Schwaben



Blick vom Freispielbereich Fotografie Sebastian Schels



Ausblick aus einem Gruppenraum Fotografie Sebastian Schels



Seniorenwohnen Webersgasse Ansicht Fotografie Florian Holzherr

## 138 Seniorenwohnungen Webersgasse, Nürnberg-St. Leonhard

Neubau mit 50 Seniorenwohnungen und Tagespflege in sensibler Lage in St. Leonhard.

A new housing development comprising 50 apartments for seniors and a day care centre in a sensitive location in St. Leonhard.

- Bauherr** Evangelisches Siedlungswerk in Bayern GmbH, Nürnberg
- Architektur** dreisterneplus GmbH, Florian Hartmann, Oliver Noak, Andreas Müsseler, Lisa Yamaguchi, München, [www.dreisterneplus.de](http://www.dreisterneplus.de)
- Mitarbeit** Mathias Adorf
- Landschaftsarchitektur** grabner huber lipp landschaftsarchitekten und stadtplaner partnerschaft mbb, Jürgen Huber, Freising, [www.ghl.land](http://www.ghl.land)
- Nutzfläche** 4800 m<sup>2</sup>

- Besichtigung** Webersgasse 21, 90439 Nürnberg  
 SA, 27.06.2026, 11.00 – 12.00 Uhr  
 SA, 27.06.2026, 14.00 – 15.00 Uhr

KlimaKulturKompetenz  
 Energieeffizienz  
 Klimaanpassung  
**Flächensparen**  
**Barrierefreiheit**  
 weitere Aspekte  
 der Nachhaltigkeit



Städtebau und Landschaft  
**Wohnungsbau**  
 Schulen und Kinderbetreuung  
 Ausbildung und Forschung  
 Kultur  
 Sakrale Bauten  
 Gesundheitswesen  
 Freizeit und Sport  
 Fremdenverkehr  
 Verkehr  
 Straßen  
 Plätze  
 Verwaltungsbauten  
 Staat und Kommune  
 Wirtschaft, Industrie  
 und Dienstleistung  
 Mischnutzung

**Neubau**  
 Bauen im Bestand

München  
 Oberbayern  
 Niederbayern  
 Oberpfalz  
**Mittelfranken**  
 Oberfranken  
 Unterfranken  
 Schwaben

### 139 **Neubau Güterwerk am Kohlenhof Nürnberg, Nürnberg-Tafelhof**

Neubau eines sechsgeschossigen Bürogebäudes im Kohlenhof, dem ehemaligen Hauptgüterbahnhof Nürnbergs.

A new six-storey office building in Kohlenhof, Nuremberg's former main freight station.

**Bauherrin** Aurelis 26. Objektgesellschaft  
Nürnberg Güterwerk GmbH &  
Co. KG, vertr. durch Aurelis Real  
Estate, München

**Architektur** baum-kappler architekten gmbh,  
Andreas Baum, Dirk Vollrath,  
Nürnberg, [www.baum-kappler.com](http://www.baum-kappler.com)

**Landschafts-  
architektur** Adler & Olesch Landschafts-  
architekten GmbH,  
Thomas Dill, Nürnberg,  
[www.adlerolesch.de](http://www.adlerolesch.de)

**Nutzfläche** 7351 m<sup>2</sup>

**Besichtigung** Sophie-Germain-Straße 10  
90443 Nürnberg  
SA, 27.06.2026, 10.00 Uhr

Städtebau und  
Landschaft  
Wohnungsbau  
Schulen und  
Kinderbetreuung  
Ausbildung und  
Forschung  
Kultur  
Sakrale Bauten  
Gesundheitswesen  
Freizeit und Sport  
Fremdenverkehr  
Verkehr  
Straßen  
Plätze  
Verwaltungsbauten  
Staat und Kommune  
**Wirtschaft, Industrie  
und Dienstleistung**  
Mischnutzung

**Neubau**  
Bauen im Bestand

München  
Oberbayern  
Niederbayern  
Oberpfalz  
**Mittelfranken**  
Oberfranken  
Unterfranken  
Schwaben



**Ansicht Südwest** Fotografie Werner Huthmacher



**Fassade** Fotografie Werner Huthmacher



Fassade mit Balkonen zum Innenhof Fotografie Herbert Stolz

## 140 Wohnungsbau mit Tiefgarage Meckstraße, Fürth

Blockrand-Wohnbau mit Bezug zur Altbebauung, flexiblen Grundrissen und neuem Freiraum im Innenhof. RPW-Wettbewerbserfolg.

A block-perimeter housing development that refers to its surroundings, featuring flexible floor plans and a new communal outdoor space in the inner courtyard. RPW competition winner.

Bauherrin	Bayernheim GmbH, München	Städtebau und Landschaft
Architektur	DÖMGES ARCHITEKTEN AG, Thomas Eckert, Eric Frisch, Regensburg, <a href="http://www.doemges.ag">www.doemges.ag</a>	<b>Wohnungsbau</b> Schulen und Kinderbetreuung
Mitarbeit	Tobias Grabinger, Andreas Platsch, Jonas Mielke, Florian Pfleger	Ausbildung und Forschung Kultur
Landschafts- architektur	Lemkearchitektur, Christian Lemke, Schwabach, <a href="http://www.lemkearchitektur.de">www.lemkearchitektur.de</a>	Sakrale Bauten Gesundheitswesen Freizeit und Sport Fremdenverkehr
Nutzfläche	8183 m <sup>2</sup>	Verkehr Straßen Plätze
<b>Besichtigung</b>	Meckstraße 4, 90762 Fürth SA, 27.06.2026, 12.00 – 16.00 Uhr	Verwaltungsbauten Staat und Kommune Wirtschaft, Industrie und Dienstleistung Mischnutzung

**Neubau**  
Bauen im Bestand

München  
Oberbayern  
Niederbayern  
Oberpfalz  
**Mittelfranken**  
Oberfranken  
Unterfranken  
Schwaben

## 141 Generalsanierung Marie-Therese-Gymnasium, Erlangen

Sanierung eines historischen Schulgebäudes mit Erweiterung und Modernisierung der Ergänzungsbauten.

Comprehensive renovation of a historic school building, including the extension and modernisation of previous additions.

Bauherrin Stadt Erlangen, Amt für Gebäudemanagement

Architektur Haindl+Kollegen Architekten GmbH, Georg Dordea, Marcus Scholz, Michael Weinbrenner, München, [www.haindl-kollegen.de](http://www.haindl-kollegen.de)

Mitarbeit Alois Loferer, Lisa Borresco, Anja Gaigl, Andreas Stützer

Architektur Holzinger Eberl Führaußer Architekten GbR (LPH 6-8), Frank Führaußer, Maximilian Preiß, Ansbach, [www.hef-architekten.de](http://www.hef-architekten.de)

Landschaftsarchitektur Entwicklung und Gestaltung von Landschaft EGL, Evelyn Hofmann, Erlangen, [www.egl-plan.de](http://www.egl-plan.de)

Nutzfläche 8048 m<sup>2</sup>

**Besichtigung** Schillerstraße 12,  
91054 Erlangen  
SA, 27.06.2026, 11.00 Uhr  
SA, 27.06.2026, 13.00 Uhr



Innenhofansicht mit Bestand und Neubau Fotografie Henning Koepke



Historische Aula Fotografie Henning Koepke

Städtebau und  
Landschaft  
Wohnungsbau  
**Schulen und  
Kinderbetreuung**  
Ausbildung und  
Forschung  
Kultur  
Sakrale Bauten  
Gesundheitswesen  
Freizeit und Sport  
Fremdenverkehr  
Verkehr  
Straßen  
Plätze  
Verwaltungsbauten  
Staat und Kommune  
Wirtschaft, Industrie  
und Dienstleistung  
Mischnutzung

Neubau  
**Bauen im Bestand**

München  
Oberbayern  
Niederbayern  
Oberpfalz  
**Mittelfranken**  
Oberfranken  
Unterfranken  
Schwaben



Atrium Südansicht Fotografie Oliver Heini

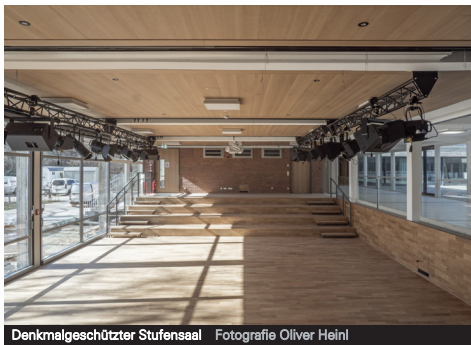

Denkmalgeschützter StufenSaal Fotografie Oliver Heini

## 142 KUBIC Kultur- und Bildungscampus Frankenhof, Erlangen

Denkmalgeschützter Frankenhof von Architekt Werner Wirsing: saniert, umgebaut und zum Kultur- und Bildungscampus erweitert. RPW-Wettbewerbserfolg.

The listed Frankenhof, designed by architect Werner Wirsing: renovated, converted and extended for use as a cultural and educational campus. RPW competition winner.

- Bauherrin** Stadt Erlangen, Amt für Gebäudemanagement
- Architektur** Heid+Heid Architekten PartmbB, Volker Heid, Wolfram Heid, Fürth, [www.heid-architekten.de](http://www.heid-architekten.de)
- Mitarbeit** Gerd Lauer, Tom Hopfgartner, Matthias Grimm, Rahen Tauweg, Fan Zhou, Sonja Lecek, Regina Bauer, Gina Poveda
- Landschaftsarchitektur** Lorenz Landschaftsarchitekten Stadtplaner, Bernard Lorenz, Kalchreuth, [www.lorenz-landschaftsarchitekten.de](http://www.lorenz-landschaftsarchitekten.de)
- Nutzfläche** 5592 m<sup>2</sup>
- Besichtigung** Südliche Stadtmauerstraße 35, 91054 Erlangen  
SO, 28.06.2026, 13.00 Uhr  
SO, 28.06.2026, 14.00 Uhr

Städtebau und Landschaft  
Wohnungsbau  
Schulen und Kinderbetreuung  
Ausbildung und Forschung  
**Kultur**  
Sakrale Bauten  
Gesundheitswesen  
Freizeit und Sport  
Fremdenverkehr  
Verkehr  
Straßen  
Plätze  
Verwaltungsbauten  
Staat und Kommune  
Wirtschaft, Industrie und Dienstleistung  
Mischnutzung

Neubau  
**Bauen im Bestand**

München  
Oberbayern  
Niederbayern  
Oberpfalz  
**Mittelfranken**  
Oberfranken  
Unterfranken  
Schwaben

## 143 Korkhaus, Herzogenaurach

Weiterbauen am Bestand: kompakter Holzbau mit Korkfassade als ruhige, eigenständige Ergänzung. Building on what exists: a compact timber structure with a cork façade adds a clear, self-assured front to an existing house.

Bauherren Brigitte und Josef Müller,  
Herzogenaurach  
Architektur büro für bauform,  
Jürgen Lehmeier, Nürnberg,  
[www.bauform.net](http://www.bauform.net)  
Mitarbeit Sebastian Freyer  
Nutzfläche 26 m<sup>2</sup>

**Besichtigung** Gleiwitzer Straße 22a,  
91074 Herzogenaurach  
SO, 28.06.2026, 12.00 – 16.00 Uhr

KlimaKulturKompetenz  
**Energieeffizienz**  
Klimaanpassung  
Flächensparen  
Barrierefreiheit  
weitere Aspekte  
der Nachhaltigkeit



Städtebau und  
Landschaft  
**Wohnungsbau**  
Schulen und  
Kinderbetreuung  
Ausbildung und  
Forschung  
Kultur  
Sakrale Bauten  
Gesundheitswesen  
Freizeit und Sport  
Fremdenverkehr  
Verkehr  
Straßen  
Plätze  
Verwaltungsbauten  
Staat und Kommune  
Wirtschaft, Industrie  
und Dienstleistung  
Mischnutzung

Neubau  
**Bauen im Bestand**

München  
Oberbayern  
Niederbayern  
Oberpfalz  
**Mittelfranken**  
Oberfranken  
Unterfranken  
Schwaben



Das Korkhaus zur Straße Fotografie Markus Vogt

## 144 Kulturhof H7, Bubenreuth



Ansicht Baudenkmal mit Scheune Fotografie Gemeinde Bubenreuth



Multifunktionsraum in der Scheune Fotografie Gemeinde Bubenreuth

Sanierung Baudenkmal mit Scheune und Neubau mit Bücherei, Kultursaal und Museum für Instrumentenbau.

Restoration of a listed building with a barn, and a new building housing a library, a cultural hall and a museum of instrument making.

- Bauherrin Gemeinde Bubenreuth  
Architektur KÜHNLEIN Architektur,  
Michael Kühnlein, Berching,  
[www.kuehnlein-architektur.de](http://www.kuehnlein-architektur.de)  
Mitarbeit Michael Kienlein, Sandra Pappler,  
Thomas Ruidl  
Landschaftsarchitektur toponauten freiraumarchitekten,  
Bernd Rohloff, Regensburg,  
[www.toponauten.de](http://www.toponauten.de)  
Innenraumplanung Demirag Architekten,  
Korkut Demirag, Stuttgart, [www.demirag-architekten.squarespace.com](http://www.demirag-architekten.squarespace.com)  
Nutzfläche 2023 m<sup>2</sup>

- Besichtigung** Hauptstraße 7,  
91088 Bubenreuth  
SA, 27.06.2026, 10.00 – 12.00 Uhr

Städtebau und  
Landschaft  
Wohnungsbau  
Schulen und  
Kinderbetreuung  
Ausbildung und  
Forschung  
**Kultur**  
Sakrale Bauten  
Gesundheitswesen  
Freizeit und Sport  
Fremdenverkehr  
Verkehr  
Straßen  
Plätze  
Verwaltungsbauten  
Staat und Kommune  
Wirtschaft, Industrie  
und Dienstleistung  
Mischnutzung

Neubau  
**Bauen im Bestand**

München  
Oberbayern  
Niederbayern  
Oberpfalz  
**Mittelfranken**  
Oberfranken  
Unterfranken  
Schwaben

## 145 Das Goldschläger, Schwabach

Das Goldschläger Hotel mit  
Lobby-Bar.  
Renovation of the Goldschläger  
Hotel and its lobby bar.

Bauherrin	Gewobau der Stadt Schwabach GmbH
Architektur	Architekturbüro Helmut Rester, Helmut Rester, Schwabach, <a href="http://www.architekturbuero-vester.de">www.architekturbuero-vester.de</a>
Nutzfläche	1000 m <sup>2</sup>

**Besichtigung** Nürnberger Straße 2,  
91126 Schwabach  
SO, 28.06.2026, 14.00 – 17.00 Uhr

Städtebau und  
Landschaft  
Wohnungsbau  
Schulen und  
Kinderbetreuung  
Ausbildung und  
Forschung  
Kultur  
Sakrale Bauten  
Gesundheitswesen  
Freizeit und Sport  
**Fremdenverkehr**  
Verkehr  
Straßen  
Plätze  
Verwaltungsbauten  
Staat und Kommune  
Wirtschaft, Industrie  
und Dienstleistung  
Mischnutzung

Neubau  
**Bauen im Bestand**

München  
Oberbayern  
Niederbayern  
Oberpfalz  
**Mittelfranken**  
Oberfranken  
Unterfranken  
Schwaben



Das Goldschläger Hotel Fotografie Helmut Rester



Fassadenausschnitt Fotografie Oliver Heinel

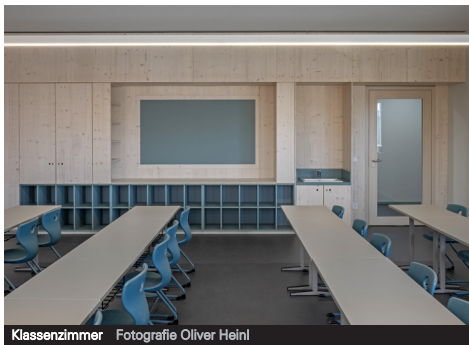

Klassenzimmer Fotografie Oliver Heinel

## 146 Johannes-Helm-Grundschule, Schwabach

Erweiterungsbau mit Ganztags-, Mensa, Verwaltung, Werkräumen und Sporthalle sowie Bestandssanierung.

Refurbishment of the existing school building and a new extension comprising all-day facilities, a canteen, offices, workshops and a sports hall.

- Bauherrin Stadt Schwabach  
 Architektur LMJD Dennerle Motzet  
 Architekten Part mbB,  
 Jürgen Dennerle, Laurenz Motzet,  
 München, [www.lmjd.de](http://www.lmjd.de)
- Mitarbeit Tanja Weizel, Rebekka Schreyer,  
 Heiko Dobner, Florian Enz,  
 Angela Königs
- Landschaftsarchitektur Hackl Hofmann  
 Landschaftsarchitekten GmbH,  
 Stephanie Hackl,  
 Andreas Hofmann, Eichstätt,  
[www.hackl-hofmann.de](http://www.hackl-hofmann.de)
- Nutzfläche 4720 m<sup>2</sup>

**Besichtigung** Penzendorfer Straße 10,  
 91126 Schwabach  
 SA, 27.06.2026, 13.00 Uhr

Städtebau und  
 Landschaft  
 Wohnungsbau  
**Schulen und  
 Kinderbetreuung**  
 Ausbildung und  
 Forschung  
 Kultur  
 Sakrale Bauten  
 Gesundheitswesen  
 Freizeit und Sport  
 Fremdenverkehr  
 Verkehr  
 Straßen  
 Plätze  
 Verwaltungsbauten  
 Staat und Kommune  
 Wirtschaft, Industrie  
 und Dienstleistung  
 Mischnutzung

**Neubau**  
 Bauen im Bestand

München  
 Oberbayern  
 Niederbayern  
 Oberpfalz  
**Mittelfranken**  
 Oberfranken  
 Unterfranken  
 Schwaben

## 147 Offizierschule der Luftwaffe mit Unterküften, Roth

Die neue Offizierschule mit Unterküften bildet das Zentrum der städtebaulichen Masterplanung. The new officer training school for the German Air Force includes an accommodation wing and forms the centrepiece of the urban masterplan.

Bauherr	Freistaat Bayern, vertr. durch Staatliches Bauamt Nürnberg,
Architektur	Gerber Architekten, Eckhard Gerber, Dortmund, <a href="http://www.gerberarchitekten.de">www.gerberarchitekten.de</a>
Mitarbeit	Jens Haake, Andrzej Bleszynski, Sarah Hörstgen, Wilhelm Grimm, Barbara Breitenbach
Nutzfläche	29510 m <sup>2</sup>

**Besichtigung** Kiliansdorf-Siedlung 1, 91154 Roth  
Treffpunkt: Hauptpforte  
SO, 28.06.2026, 14.00 – 16.00 Uhr

Städtebau und Landschaft  
Wohnungsbau  
Schulen und Kinderbetreuung  
**Ausbildung und Forschung**

Kultur  
Sakrale Bauten  
Gesundheitswesen  
Freizeit und Sport  
Fremdenverkehr  
Verkehr  
Straßen  
Plätze  
Verwaltungsbauten  
Staat und Kommune  
Wirtschaft, Industrie und Dienstleistung  
Mischnutzung

**Neubau**  
Bauen im Bestand

München  
Oberbayern  
Niederbayern  
Oberpfalz  
**Mittelfranken**  
Oberfranken  
Unterfranken  
Schwaben



Luftaufnahme Fotografie Hans-Georg Esch



Begrünter Innenhof Fotografie Hans-Georg Esch



**Baudenkmal und neuer Haupteingang** Fotografie Maximilian Gottwald



**Spielflur mit Übergang zum Altbau** Fotografie Maximilian Gottwald

## 148 Kita Storchennest, Alesheim-Trommetsheim

Sanierung der Kita im denkmalgeschützten Pfarrhaus mit neuem Anbau, einem leimfreien Holzmassivbau.

Refurbishment of the nursery in the listed vicarage, including a new extension constructed as a glueless solid timber structure.

- Bauherr** Evang.-Luth. Kirchengemeinde Trommetsheim, Alesheim-Trommetsheim
- Architektur** abhd architekten denzinger und partner mbB,  
Felix Denzinger, Andreas Mayer, Ina Degen, Neuburg, [www.abhd.de](http://www.abhd.de)
- Mitarbeit** Franziska Rödel, Michael Amler
- Nutzfläche** 448 m<sup>2</sup>

**Besichtigung** Kirchenstraße 10,  
91179 Alesheim-Trommetsheim  
SA, 27.06.2026, 12.30 – 14.00 Uhr

KlimaKulturKompetenz  
**Energieeffizienz**  
Klimaanpassung  
Flächensparen  
Barrierefreiheit  
weitere Aspekte  
der Nachhaltigkeit



Städtebau und  
Landschaft  
Wohnungsbau  
**Schulen und  
Kinderbetreuung**  
Ausbildung und  
Forschung  
Kultur  
Sakrale Bauten  
Gesundheitswesen  
Freizeit und Sport  
Fremdenverkehr  
Verkehr  
Straßen  
Plätze  
Verwaltungsbauten  
Staat und Kommune  
Wirtschaft, Industrie  
und Dienstleistung  
Mischnutzung

Neubau  
**Bauen im Bestand**

München  
Oberbayern  
Niederbayern  
Oberpfalz  
**Mittelfranken**  
Oberfranken  
Unterfranken  
Schwaben

## 149 **Neubau Evang.-Luth. Gemeindehaus, Bad Windsheim**

Neubau eines Gemeindehauses in Massiv- und Holzrahmenbauweise im altstädtischen Denkmalensemble.

A new parish centre in the historic old town designed as a solid timber and timber-frame construction.

Bauherrin Evang.-Luth. Kirchengemeinde  
Bad Windsheim

Architektur Grellmann Kriebel Teichmann & Partner Architekten Diplomingenieur Partnerschaft mbB,  
Rainer Kriebel, Christian Teichmann, Steffen Rothenhöfer, Christian Geldner, Würzburg,  
[www.gkt-architekten.de](http://www.gkt-architekten.de)

Mitarbeit Margitta Wagner, Renee Gewinner  
Landschaftsarchitektur arc.grün | landschaftsarchitekten.  
stadtplaner.gmbh,  
Gudrun Rentsch, Thomas Wirth, Ralph Schäffner, Kitzingen,  
[www.arc-gruen.de](http://www.arc-gruen.de)

Nutzfläche 744 m<sup>2</sup>

**Besichtigung** Am Holzmarkt 16,  
91438 Bad Windsheim  
Treffpunkt: Innenhof  
SO, 28.06.2026, 14.00 Uhr



Innenhof | Ansicht Holzbau Fotografie Architekten GKT+Partner



Innenhof | Ansicht Massivbau Fotografie Architekten GKT+Partner

Städtebau und  
Landschaft

Wohnungsbau  
Schulen und  
Kinderbetreuung  
Ausbildung und  
Forschung  
Kultur

**Sakrale Bauten**  
Gesundheitswesen  
Freizeit und Sport  
Fremdenverkehr  
Verkehr  
Straßen  
Plätze

Verwaltungsbauten  
Staat und Kommune  
Wirtschaft, Industrie  
und Dienstleistung  
Mischnutzung

**Neubau**  
Bauen im Bestand

München  
Oberbayern  
Niederbayern  
Oberpfalz  
**Mittelfranken**  
Oberfranken  
Unterfranken  
Schwaben



Süd Fassade Fotografie Rainer Retzlaff



Lernwerkstatt Fotografie Rainer Retzlaff

## 150 Valentin-Ickelsamer-Mittelschule, Rothenburg ob der Tauber

Generalsanierung der denkmalgeschützten Valentin-Ickelsamer-Mittelschule von Günter Behnisch. Complete refurbishment of the listed Valentin-Ickelsamer Secondary School, designed by Günter Behnisch.

- Bauherr** Schulverband Valentin-Ickelsamer Mittelschule, Rothenburg o.d. Tauber
- Architektur/  
Ingenieurwesen** ARGE Degle.Degle Architekten – Kling Consult GbR  
Degle.Degle Gesellschaft von Architekten mbH, Annette Degle, Königsbrunn, [www.degle-degle.de](http://www.degle-degle.de)  
Kling Consult, Markus Daffner, Krumbach, [www.klingconsult.de](http://www.klingconsult.de)
- Mitarbeit** Thomas Hirt, Tomas Seifert, Stefan Wagner, Andrew Spearpoint
- Landschafts-  
architektur** WLG Wollborn LandschaftsArchitekten PartGmbB,  
Jürgen Wollborn, Veronika Stoklauser, Robert Kirsten, Nürnberg, [www.wollborn.com](http://www.wollborn.com)
- Nutzfläche** 4676 m<sup>2</sup>

- Besichtigung** Dinkelsbühler Straße 3,  
91541 Rothenburg ob der Tauber  
SA, 27.06.2026, 13.00 – 14.00 Uhr  
SA, 27.06.2026, 15.00 – 16.00 Uhr

KlimaKulturKompetenz  
Energieeffizienz  
Klimaanpassung  
Flächensparen  
**Barrierefreiheit**  
weitere Aspekte  
der Nachhaltigkeit



Städtebau und  
Landschaft  
Wohnungsbau  
**Schulen und  
Kinderbetreuung**  
Ausbildung und  
Forschung  
Kultur  
Sakrale Bauten  
Gesundheitswesen  
Freizeit und Sport  
Fremdenverkehr  
Verkehr  
Straßen  
Plätze  
Verwaltungsbauten  
Staat und Kommune  
Wirtschaft, Industrie  
und Dienstleistung  
Mischnutzung

Neubau  
**Bauen im Bestand**

München  
Oberbayern  
Niederbayern  
Oberpfalz  
**Mittelfranken**  
Oberfranken  
Unterfranken  
Schwaben

## 151 Sanierung und Umbau 'Haus B' in der Hospitalanlage, Dinkelsbühl

Sanierung des historischen Einzeldenkmals und Umnutzung zum "Carl-Fortunat-Haus", einem Ort der Musik und Begegnung.

Restoration and conversion of a listed historic building into the "Carl-Fortunat-Haus", a venue for music and social events.

Bauherrin Große Kreisstadt Dinkelsbühl  
Architektur Grellmann Kriebel Teichmann & Partner Architekten Diplomingenieure Partnerschaft mbB,

Rainer Kriebel, Christian Teichmann, Steffen Rothenhöfer, Christian Geldner, Würzburg, [www.gkt-architekten.de](http://www.gkt-architekten.de)

Mitarbeit Pit Fluhrer, Caroline Feser, Nils Weiß

Nutzfläche 1055 m<sup>2</sup>

**Besichtigung** Dr.-Martin-Luther-Straße 6b,  
91550 Dinkelsbühl  
Treffpunkt: Spitalhof  
SA, 27.06.2026, 14.00 Uhr

Städtebau und  
Landschaft  
Wohnungsbau  
Schulen und  
Kinderbetreuung  
Ausbildung und  
Forschung  
Kultur  
**Sakrale Bauten**  
Gesundheitswesen  
Freizeit und Sport  
Fremdenverkehr  
Verkehr  
Straßen  
Plätze  
Verwaltungsbauten  
Staat und Kommune  
Wirtschaft, Industrie  
und Dienstleistung  
Mischnutzung

Neubau  
**Bauen im Bestand**

München  
Oberbayern  
Niederbayern  
Oberpfalz  
**Mittelfranken**  
Oberfranken  
Unterfranken  
Schwaben



Hofansicht Fotografie Architekten GKT+Partner



Innenraum mit Bodentreppe Fotografie Architekten GKT+Partner



Lobby Fotografie Eckhart Matthäus



Restaurant Fotografie Eckhart Matthäus

## 152 Hotel Deutsches Haus, ehem. Sparkasse, Dinkelsbühl

Viersterne-Hotel mit 32 Zimmern, Lobby, Bar, Kaminlounges, Restaurant und Veranstaltungsräumen. Conversion of a former bank into a four-star hotel with 32 rooms, a lobby, a bar, a lounge with fireplace, a restaurant and function rooms.

Bauherr Florian Kellerbauer, Dinkelsbühl  
 Innenarchitektur inexklusiv,  
 Claudia Gerstner, Monheim,  
[www.inexklusiv.de](http://www.inexklusiv.de)  
 Architektur Sommerkeller12 - Architekten und  
 Effizienzberater,  
 Michael Büchler, Schnelldorf,  
[www.sommerkeller12.de](http://www.sommerkeller12.de)  
 Nutzfläche 2545 m<sup>2</sup>

**Besichtigung** Schranngasse 1,  
 91550 Dinkelsbühl  
 SA, 27.06.2026, 10.00 – 14.00 Uhr  
 SO, 28.06.2026, 10.00 – 14.00 Uhr

KlimaKulturKompetenz  
 Energieeffizienz  
 Klimaanpassung  
 Flächen sparen  
**Barrierefreiheit**  
 weitere Aspekte  
 der Nachhaltigkeit



Städtebau und  
 Landschaft  
 Wohnungsbau  
 Schulen und  
 Kinderbetreuung  
 Ausbildung und  
 Forschung  
 Kultur  
 Sakrale Bauten  
 Gesundheitswesen  
 Freizeit und Sport  
**Fremdenverkehr**  
 Verkehr  
 Straßen  
 Plätze  
 Verwaltungsbauten  
 Staat und Kommune  
 Wirtschaft, Industrie  
 und Dienstleistung  
 Mischnutzung  
 Neubau  
**Bauen im Bestand**

München  
 Oberbayern  
 Niederbayern  
 Oberpfalz  
**Mittelfranken**  
 Oberfranken  
 Unterfranken  
 Schwaben

## 153 Landwirtschaftliche Lehranstalt BM2, Triesdorf

Fachzentrum Triesdorf: mit Werkhallen für Maschinen, Lehrräumen, historischer Ziegelfassade, Holz/Beton.

Triesdorf Agricultural Training Centre including workshops for machinery, classrooms, a historic brick façade, and a combination of timber and concrete.

Bauherr	Bezirk Mittelfranken, Ansbach
Architektur	DÖMGES ARCHITEKTEN AG, Thomas Eckert, Eric Frisch, Regensburg, <a href="http://www.doemges.ag">www.doemges.ag</a>
Mitarbeit	Andreas Münzhuber, Claudia Visbal, Magdalena Gnatz
Landschaftsarchitektur	adlerolesch GmbH, Thomas Dill, Ben Warnecke, Lars Möller, Nürnberg, <a href="http://www.adlerolesch.de">www.adlerolesch.de</a>
Nutzfläche	2223 m <sup>2</sup>
<b>Besichtigung</b>	Am Kreuzweiher 2, 91746 Triesdorf SA, 27.06.2026, 11.00 – 13.30 Uhr

Städtebau und  
Landschaft  
Wohnungsbau  
Schulen und  
Kinderbetreuung  
**Ausbildung und  
Forschung**

Kultur  
Sakrale Bauten  
Gesundheitswesen  
Freizeit und Sport  
Fremdenverkehr  
Verkehr  
Straßen  
Plätze  
Verwaltungsbauten  
Staat und Kommune  
Wirtschaft, Industrie  
und Dienstleistung  
Mischnutzung

**Neubau**  
Bauen im Bestand

München  
Oberbayern  
Niederbayern  
Oberpfalz  
**Mittelfranken**  
Oberfranken  
Unterfranken  
Schwaben



Westfassade Fotografie Andreas Münzhuber



Verwaltungsbau mit Lehrhallen Fotografie Andreas Münzhuber



Südseite Fotografie Sebastian Kolm



Nordseite Fotografie Sebastian Kolm

## 154 Waldkindergarten, Pinzberg

Waldkindergarten Pinzberg: Referenzbau eines zirkulären Raummodulsystems. Gefördert durch das Bayerische Staatsministerium für Umwelt und Verbraucherschutz. Pinzberg Woodland Kindergarten: A showcase for circular modular building funded by the Bavarian State Ministry for the Environment and Consumer Protection.

KlimaKulturKompetenz  
Energieeffizienz  
Klimaanpassung  
Flächensparen  
Barrierefreiheit  
weitere Aspekte  
der Nachhaltigkeit



- Bauherrin** Gemeinde Pinzberg  
**Architektur** BauLab HS Coburg,  
 Dr. Rainer Hirth, Coburg,  
 rainer.hirth@hs-coburg.de  
**Mitarbeit** Studierende: Sophie Holz, Pauline  
 Kuhn, Tobias Mai, Tamara Michel,  
 Lukas Nillies, Ana Paraminski,  
 Adrian Roßner, Julian Scherm,  
 Hanna Schmitt  
**Nutzfläche** 60 m<sup>2</sup>

- Besichtigung** Feldweg ,  
 91361 Pinzberg  
 Treffpunkt: Pinzberg-Elsenberg,  
 14.00 Uhr an der einzigen Bushaltestelle,  
 von dort 5 Min Fußweg  
 SA, 27.06.2026, 14.15 – 15.15 Uhr

Städtebau und  
Landschaft  
Wohnungsbau  
**Schulen und  
Kinderbetreuung**  
Ausbildung und  
Forschung  
Kultur  
Sakrale Bauten  
Gesundheitswesen  
Freizeit und Sport  
Fremdenverkehr  
Verkehr  
Straßen  
Plätze  
Verwaltungsbauten  
Staat und Kommune  
Wirtschaft, Industrie  
und Dienstleistung  
Mischnutzung

**Neubau**  
Bauen im Bestand

München  
Oberbayern  
Niederbayern  
Oberpfalz  
Mittelfranken  
**Oberfranken**  
Unterfranken  
Schwaben

## 155 Aussichtsturm am Pressecker Knock, Presseck

Modularer Aussichtsturm aus Stahl und Holz als identitätsstiftende Landmarke im Frankenwald.  
A modular observation tower made of steel and timber – a distinctive landmark in the Franconian Forest.

Bauherrin	Marktgemeinde Presseck, vertr. durch 1. Bgm. Christian Ruppert
Architektur	Architekturbüro Kersten Schöttner, Kersten Schöttner, Wallenfels, <a href="http://www.architekturbuero-schoettner.de">www.architekturbuero-schoettner.de</a>
Mitarbeit	Roman Setschnoj
Nutzfläche	287 m <sup>2</sup>

**Besichtigung** Knockstraße 51,  
95355 Presseck  
SA, 27.06.2026, 10.15 – 12.15 Uhr

Städtebau und  
Landschaft  
Wohnungsbau  
Schulen und  
Kinderbetreuung  
Ausbildung und  
Forschung  
Kultur  
Sakrale Bauten  
Gesundheitswesen  
**Freizeit und Sport**  
Fremdenverkehr  
Verkehr  
Straßen  
Plätze  
Verwaltungsbauten  
Staat und Kommune  
Wirtschaft, Industrie  
und Dienstleistung  
Mischnutzung

**Neubau**  
Bauen im Bestand

München  
Oberbayern  
Niederbayern  
Oberpfalz  
Mittelfranken  
**Oberfranken**  
Unterfranken  
Schwaben



Nordansicht Fotografie Roman Setschnoj



Plattform Fotografie Roman Setschnoj



Ansicht Ost Fotografie Felix Meyer

## 156 Forschungsbäude für Afrikastudien (FZA), Bayreuth

Das FZA fördert, unter anderem durch Open Spaces, Konferenzräume und ein MediaLab, Austausch und Kommunikation.

The FZA promotes exchange and communication through open-plan spaces, meeting rooms, a MediaLab and more.

Bauherr Staatliches Bauamt Bayreuth  
 Architektur KUPFERGRAU Architekten GmbH,  
 Bernd Detsch, Bayreuth,  
[www.kupfergrau.com](http://www.kupfergrau.com)

Mitarbeit Cindy Müller  
 Nutzfläche 3050 m<sup>2</sup>

**Besichtigung** Universitätsstraße 30,  
 95447 Bayreuth  
 Treffpunkt: Haupteingang FZA im  
 Untergeschoss, gegenüber von  
 Parkplatz P1  
 SA, 27.06.2026, 10.00 – 11.30 Uhr  
 SA, 27.06.2026, 11.30 – 13.00 Uhr

Städtebau und  
 Landschaft  
 Wohnungsbau  
 Schulen und  
 Kinderbetreuung  
 Ausbildung und  
 Forschung  
 Kultur  
 Sakrale Bauten  
 Gesundheitswesen  
 Freizeit und Sport  
 Fremdenverkehr  
 Verkehr  
 Straßen  
 Plätze

**Verwaltungsbauten**  
 Staat und Kommune  
 Wirtschaft, Industrie  
 und Dienstleistung  
 Mischnutzung

**Neubau**  
 Bauen im Bestand

München  
 Oberbayern  
 Niederbayern  
 Oberpfalz  
 Mittelfranken  
**Oberfranken**  
 Unterfranken  
 Schwaben



Atrium Fotografie Felix Meyer

## 157 Bäckereicafé - Neue Mitte, Hummeltal

Bäckereicafé mit Scheunencharakter in der Dorfmitte als Ort für Gemeinschaft, Ruhe und Genuss.  
A bakery café with barn character as a new place to meet, relax and enjoy in the village centre.

Bauherrin Gemeinde Hummeltal  
Architektur KUPFERGRAU Architekten GmbH,  
Bernd Detsch, Bayreuth,  
www.kupfergrau.com

Mitarbeit Anna-Lena Schott, Isabel Wolf,  
Falk Oehler

Nutzfläche 200 m<sup>2</sup>

**Besichtigung** Bayreuther Straße 10,  
95503 Hummeltal  
SA, 27.06.2026, 14.00 – 15.00 Uhr  
SO, 28.06.2026, 10.00 – 11.00 Uhr

Städtebau und  
Landschaft  
Wohnungsbau  
Schulen und  
Kinderbetreuung  
Ausbildung und  
Forschung  
Kultur  
Sakrale Bauten  
Gesundheitswesen  
Freizeit und Sport  
Fremdenverkehr  
Verkehr  
Straßen  
Plätze  
Verwaltungsbauten  
Staat und Kommune  
**Wirtschaft, Industrie  
und Dienstleistung**  
Mischnutzung

**Neubau**  
Bauen im Bestand

München  
Oberbayern  
Niederbayern  
Oberpfalz  
Mittelfranken  
**Oberfranken**  
Unterfranken  
Schwaben



Ansicht Haupteingang Fotografie Torben Eck



Glasschleif | Außenansicht Fotografie Gerhard Hagen

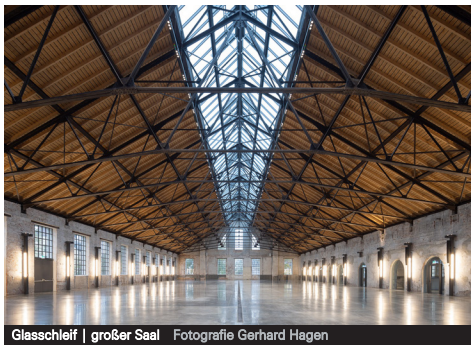

Glasschleif | großer Saal Fotografie Gerhard Hagen

## 158 Umbau und Sanierung des Industriedenkmals Glasschleif, Marktredwitz

Sanierung des 1912 erbauten Industriedenkmals, Umnutzung zur städtischen Kultur- und Veranstaltungshalle. [www.glasschleif-mak.de](http://www.glasschleif-mak.de)  
 Renovation of the industrial heritage building, constructed in 1912, and its conversion into a municipal cultural and events centre. [www.glasschleif-mak.de](http://www.glasschleif-mak.de)

Bauherrin  
 Architektur

Große Kreisstadt Marktredwitz  
 Grellmann Kriebel Teichmann & Partner Architekten Diplomingenieure Partnerschaft mbB, Rainer Kriebel, Christian Teichmann, Steffen Rothenhöfer, Christian Geldner, Würzburg, [www.gkt-architekten.de](http://www.gkt-architekten.de)

Mitarbeit  
 Architektur

David Dahinten, Pit Fluhrer  
 Kuchenreuther Architekten / Stadtplaner (LPH 6-9), Peter Kuchenreuther, Marktredwitz, [www.kuchenreuther-architekten.de](http://www.kuchenreuther-architekten.de)

Landschaftsarchitektur

lab landschaftsarchitektur brenner, Christoph Brenner, Landshut, [www.buero-brenner.de](http://www.buero-brenner.de)

Nutzfläche

3700 m<sup>2</sup>

**Besichtigung**

Bauerstraße 3, 95615 Marktredwitz  
 SO, 28.06.2026, 10.00 – 10.45 Uhr

Städtebau und  
 Landschaft  
 Wohnungsbau  
 Schulen und  
 Kinderbetreuung  
 Ausbildung und  
 Forschung  
**Kultur**  
 Sakrale Bauten  
 Gesundheitswesen  
 Freizeit und Sport  
 Fremdenverkehr  
 Verkehr  
 Straßen  
 Plätze  
 Verwaltungsbauten  
 Staat und Kommune  
 Wirtschaft, Industrie  
 und Dienstleistung  
 Mischnutzung

Neubau  
**Bauen im Bestand**

München  
 Oberbayern  
 Niederbayern  
 Oberpfalz  
 Mittelfranken  
**Oberfranken**  
 Unterfranken  
 Schwaben

## 159 Goldner Löwe, Mühlbühl, Nagel

Bürgerschaftliches Engagement ermöglicht die Sanierung des alten Gasthauses zur Tagespflege mit Saal.

Community involvement made it possible to convert the old guesthouse into a day care centre with events hall.

Bauherrin Gemeinde Nagel  
Architektur Kuchenreuther Architekten / Stadtplaner,  
Peter Kuchenreuther, Marktredwitz,  
[www.kuchenreuther-architekt.de](http://www.kuchenreuther-architekt.de)

Mitarbeit Hana Chaloupkova,  
Thomas Wellenhöfer,  
Brigitte Schnurrer

Nutzfläche 510 m<sup>2</sup>

**Besichtigung** Wunsiedler Straße 27,  
95697 Nagel  
SO, 28.06.2026, 12.00 – 13.00 Uhr

KlimaKulturKompetenz  
Energieeffizienz  
Klimaanpassung  
Flächensparen  
**Barrierefreiheit**  
weitere Aspekte  
der Nachhaltigkeit



Städtebau und  
Landschaft  
Wohnungsbau  
Schulen und  
Kinderbetreuung  
Ausbildung und  
Forschung  
Kultur  
Sakrale Bauten  
**Gesundheitswesen**  
Freizeit und Sport  
Fremdenverkehr  
Verkehr  
Straßen  
Plätze  
Verwaltungsbauten  
Staat und Kommune  
Wirtschaft, Industrie  
und Dienstleistung  
Mischnutzung

Neubau  
**Bauen im Bestand**

München  
Oberbayern  
Niederbayern  
Oberpfalz  
Mittelfranken  
**Oberfranken**  
Unterfranken  
Schwaben



Offener Küchenbereich im Saal Fotografie Felix Meyer



Platz mit Dorfstodl und Staudenbeeten Fotografie Ralph Böttig



Platz und Verweilzone im Grünen Fotografie Ralph Böttig

## 160 Neue Mitte, Tröstau

Entwicklung einer Brachfläche zum Aufenthaltsraum, Neubau Dorfstodl, Renaturierung des Werkskanals.

Development of a brownfield site into a community hall with new Dorfstodl and restoration of the works canal.

Bauherrin Verwaltungsgemeinschaft Tröstau  
 Architektur DIE HALLE architekten  
 Planungsgesellschaft mbH,  
 Ralph Böttig, Kathrin Buchta-Kost,  
 Matthias Scheffler, Hof,  
[www.die-halle-architekten.de](http://www.die-halle-architekten.de)  
 Nutzfläche 2800 m<sup>2</sup>

**Besichtigung** Schulstraße 8,  
 95709 Tröstau  
 SO, 28.06.2026, 11.00 – 14.00 Uhr

### Städtebau und Landschaft

Wohnungsbau  
 Schulen und Kinderbetreuung  
 Ausbildung und Forschung  
 Kultur  
 Sakrale Bauten  
 Gesundheitswesen  
 Freizeit und Sport  
 Fremdenverkehr  
 Verkehr  
 Straßen  
 Plätze

Verwaltungsbauten  
 Staat und Kommune  
 Wirtschaft, Industrie  
 und Dienstleistung  
 Mischnutzung

### Neubau

Bauen im Bestand

München  
 Oberbayern  
 Niederbayern  
 Oberpfalz  
 Mittelfranken  
**Oberfranken**  
 Unterfranken  
 Schwaben

## 161 Kindergarten am Waldrand, Lichtenfels

Zweite Erweiterung des Kindergartens für die Kleinsten in Holz - und mit spektakulärer Aussicht.

A second extension to the children's nursery for the youngest children – a timber construction complete with spectacular views.

Bauherr BRK Kreisverband Lichtenfels  
Architektur Lauer + Lebok  
Architekten PartGmbH,  
Miriam Lebok, Michael Bender,  
Lichtenfels, [www.lauer-lebok.de](http://www.lauer-lebok.de)

Mitarbeit Gerd Peter Lauer,  
Knut Morgenroth, Timo Glätzer

Nutzfläche 308 m<sup>2</sup>

**Besichtigung** Professor-Arneth-Straße 7,  
96215 Lichtenfels  
SO, 28.06.2026, 14.00 – 16.00 Uhr

Städtebau und  
Landschaft  
Wohnungsbau  
**Schulen und  
Kinderbetreuung**  
Ausbildung und  
Forschung  
Kultur  
Sakrale Bauten  
Gesundheitswesen  
Freizeit und Sport  
Fremdenverkehr  
Verkehr  
Straßen  
Plätze  
Verwaltungsbauten  
Staat und Kommune  
Wirtschaft, Industrie  
und Dienstleistung  
Mischnutzung

Neubau  
**Bauen im Bestand**

München  
Oberbayern  
Niederbayern  
Oberpfalz  
Mittelfranken  
**Oberfranken**  
Unterfranken  
Schwaben



Am Hang Fotografie Michael Bender



Im Wald Fotografie Michael Bender



Fassade Bischofsmütze Fotografie Matthias Schmitt

## 162 Friedhofsgebäude Naturfriedhof Banz, Bad Staffelstein

Holzskelett, nachhaltig, energieeffizient, behindertengerecht. Sporadische Nutzung, deshalb genügt der Holzofen.

Timber frame, sustainable, energy-efficient cemetery building with disabled access – as it is used only sporadically a wood-burning stove suffices as heating.

Bauherrin Naturfriedhof Banz GmbH & Co.KG - Forsthaus Banz, Bad Staffelstein  
 Architektur Architekt Gosbert Moschall, Gosbert Moschall, Bad Staffelstein,  
 Nutzfläche 68 m<sup>2</sup>

**Besichtigung** In der Au 30,  
 96231 Bad Staffelstein  
 Treffpunkt: am Friedhofsgebäude  
 SA, 27.06.2026, 14.15 – 16.15 Uhr  
 SO, 28.06.2026, 10.15 – 12.15 Uhr



Aussegnungsraum 1 Fotografie Matthias Schmitt

- Städtebau und Landschaft
- Wohnungsbau
- Schulen und Kinderbetreuung
- Ausbildung und Forschung
- Kultur
- Sakrale Bauten**
- Gesundheitswesen
- Freizeit und Sport
- Fremdenverkehr
- Verkehr
- Straßen
- Plätze
- Verwaltungsbauten
- Staat und Kommune
- Wirtschaft, Industrie und Dienstleistung
- Mischnutzung
- Neubau**
- Bauen im Bestand

- München
- Oberbayern
- Niederbayern
- Oberpfalz
- Mittelfranken
- Oberfranken**
- Unterfranken
- Schwaben

## 163 Freianlagen Kindergarten, Bad Staffelstein

Die Freianlagen bieten altersgerechte Spielräume mit Hügeln, Natur- und Sandspielbereichen. RPW-Wettbewerbserfolg.

The outdoor facilities offer age-appropriate play areas with hills, natural play areas and sandpits. RPW competition winner.

Bauherrin Evangelische Kindertagesstätte  
"Staffelberg-Wichtel", Bad Staffelstein

Landschaftsarchitektur JOMA Landschaftsarchitektur,  
Paul Böhmer, Bamberg,  
[www.jomalandschaft.de](http://www.jomalandschaft.de)

Architektur umarchitekt, Ulrich Manz,  
Bamberg, [www.umarchitekt.de](http://www.umarchitekt.de)

Nutzfläche 1250 m<sup>2</sup>

**Besichtigung** Georg-Herpich-Platz 1,  
96231 Bad Staffelstein  
SO, 28.06.2026, 11.00 Uhr

Städtebau und  
Landschaft

Wohnungsbau

**Schulen und  
Kinderbetreuung**

Ausbildung und  
Forschung

Kultur

Sakrale Bauten  
Gesundheitswesen

Freizeit und Sport

Fremdenverkehr

Verkehr

Straßen

Plätze

Verwaltungsbauten

Staat und Kommune

Wirtschaft, Industrie

und Dienstleistung

Mischnutzung

**Neubau**

Bauen im Bestand

München

Oberbayern

Niederbayern

Oberpfalz

Mittelfranken

**Oberfranken**

Unterfranken

Schwaben



Naturspielbereich Fotografie sebastian kolm architektur fotografie



Heckenverstecke Fotografie sebastian kolm architektur fotografie



Südseite Laubengang Fotografie Ralf Dieter Bischoff



Perspektive Laubengang Fotografie Ralf Dieter Bischoff

## 164 Kindertagesstätte, Niederfüllbach

Neubau eines Kindergartens mit Laubengang, der Spiel, Erschließung und Sonnenschutz ermöglicht und verbindet.

Construction of a new nursery school with a deep pergola that serve as a circulation space, play area and protection against the sun.

Bauherrin Ev.-Luth. Kirchengemeinde, Coburg  
Architektur Babler + Lodde

Architekten Part mbB,  
Lothar Babler, Volker Rupprecht,  
Herzogenaurach,  
[www.babler-lodde.de](http://www.babler-lodde.de)

Mitarbeit Stefan John, Sandra Freitag,  
Thorsten Hubben

Nutzfläche 1645 m<sup>2</sup>

**Besichtigung** Seilersgasse 8,  
96489 Niederfüllbach  
SA, 27.06.2026, 14.00 – 17.00 Uhr

Städtebau und  
Landschaft  
Wohnungsbau  
**Schulen und  
Kinderbetreuung**  
Ausbildung und  
Forschung  
Kultur  
Sakrale Bauten  
Gesundheitswesen  
Freizeit und Sport  
Fremdenverkehr  
Verkehr  
Straßen  
Plätze  
Verwaltungsbauten  
Staat und Kommune  
Wirtschaft, Industrie  
und Dienstleistung  
Mischnutzung

**Neubau**  
Bauen im Bestand

München  
Oberbayern  
Niederbayern  
Oberpfalz  
Mittelfranken  
**Oberfranken**  
Unterfranken  
Schwaben

## 165 Ebern-Galerie, Ebern

Ortsprägende Gebäudegruppe, Leerstand mit hohem Sanierungsaufwand, Stadtkultur und Wohnen. Comprehensive renovation of a group of disused but locally prominent historic buildings as housing and cultural facilities.

Bauherrin Verwaltungsgemeinschaft Ebern  
Architektur ARGE Faber/Schröder  
faber.,

Katrin Faber, Schweinfurt,  
Architekturbüro Dag Schröder,  
Dag Schröder, Schweinfurt,  
[www.dagschroeder.de](http://www.dagschroeder.de)

Nutzfläche 303 m<sup>2</sup>

**Besichtigung** Ritter-von-Schmitt-Straße 1,  
96106 Ebern  
SO, 28.06.2026, 14.00 – 16.00 Uhr

Städtebau und  
Landschaft  
Wohnungsbau  
Schulen und  
Kinderbetreuung  
Ausbildung und  
Forschung

**Kultur**  
Sakrale Bauten  
Gesundheitswesen  
Freizeit und Sport  
Fremdenverkehr  
Verkehr  
Straßen  
Plätze  
Verwaltungsbauten  
Staat und Kommune  
Wirtschaft, Industrie  
und Dienstleistung  
Mischnutzung

Neubau  
**Bauen im Bestand**

München  
Oberbayern  
Niederbayern  
Oberpfalz  
Mittelfranken  
Oberfranken  
**Unterfranken**  
Schwaben



**Straßenansicht** Fotografie Katrin Faber



**Ausstellungsraum** Fotografie Katrin Faber



Grundkloster mit Café Fotografie Tilmann Christner



Eingang Mutterhauskirche Fotografie Tilmann Christner

## 166 Umbau und Sanierung Klosteranlage und Kirche, Würzburg

Öffnung einer innerstädtischen Klosteranlage für die Bürger der Stadt Würzburg.

Conversion and renovation of the inner-city monastery with new public facilities for the citizens of Würzburg.

- Bauherrin** Kongregation der Schwestern des Erlösers K.d.ö.R., Würzburg
- Architektur** SBW-Bauträger-und Verwaltungs-GmbH, Ralf Hock, Würzburg, [www.sbw-bau.de](http://www.sbw-bau.de)
- Mitarbeit** Tilmann Christner, Fokke Meyer-Arndt, Stephanie Weber, Linda Reith
- Landschaftsarchitektur** Kaiser+Juritza+Partner Landschaftsarchitekten PartGmbB, Franziska Liebig, Holger Diemer, Würzburg, [www.kaiser-juritza.de](http://www.kaiser-juritza.de)
- Nutzfläche** 5000 m<sup>2</sup>

- Besichtigung** Domerschulstraße 1, 97070 Würzburg  
Treffpunkt: Haupteingang Kloster, gegenüber Burkadushaus  
SO, 28.06.2026, 11.00 Uhr  
SO, 28.06.2026, 14.00 Uhr

KlimaKulturKompetenz  
Energieeffizienz  
Klimaanpassung  
Flächensparen  
Barrierefreiheit  
weitere Aspekte  
der Nachhaltigkeit



Städtebau und  
Landschaft  
Wohnungsbau  
Schulen und  
Kinderbetreuung  
Ausbildung und  
Forschung  
Kultur  
**Sakrale Bauten**  
Gesundheitswesen  
Freizeit und Sport  
Fremdenverkehr  
Verkehr  
Straßen  
Plätze  
Verwaltungsbauten  
Staat und Kommune  
Wirtschaft, Industrie  
und Dienstleistung  
Mischnutzung

Neubau  
**Bauen im Bestand**

München  
Oberbayern  
Niederbayern  
Oberpfalz  
Mittelfranken  
Oberfranken  
**Unterfranken**  
Schwaben



## 167 **Neubau Kindertagesstätte Sternwarte mit Mensa, Würzburg**

Kindertagesstätte mit je zwei Krippen sowie Kindergartengruppen und Mensa für die bestehende Schule.

A children's nursery with two crèche and two nursery groups, plus a canteen for the existing school.

Bauherrin Stadt Würzburg, Sozialreferat  
 Architektur Fachbereich Hochbau -  
 Stadt Würzburg,

Michael Altrock, Würzburg,  
[www.wuerzburg.de](http://www.wuerzburg.de)

Mitarbeit Ulrike Landeck (Projektleiterin),  
 Ariane Spanheimer,  
 Thanh-Lac-Tran Lê

Landschaftsarchitektur Kaiser + Juritzka + Partner  
 Landschaftsarchitekten,  
 Franziska Liebig, Würzburg,  
[www.kaiser-juritzka.de](http://www.kaiser-juritzka.de)

Nutzfläche 1365 m<sup>2</sup>

**Besichtigung** Caroline-Herschel-Straße 3,  
 97074 Würzburg  
 SO, 28.06.2026, 13.30 Uhr  
 SO, 28.06.2026, 15.00 Uhr

Städtebau und  
 Landschaft  
 Wohnungsbau  
**Schulen und  
 Kinderbetreuung**  
 Ausbildung und  
 Forschung  
 Kultur  
 Sakrale Bauten  
 Gesundheitswesen  
 Freizeit und Sport  
 Fremdenverkehr  
 Verkehr  
 Straßen  
 Plätze  
 Verwaltungsbauten  
 Staat und Kommune  
 Wirtschaft, Industrie  
 und Dienstleistung  
 Mischnutzung

**Neubau**  
 Bauen im Bestand

München  
 Oberbayern  
 Niederbayern  
 Oberpfalz  
 Mittelfranken  
 Oberfranken  
**Unterfranken**  
 Schwaben



**Nordfassade** Fotografie Rainer Wengel



**Flur** Fotografie Rainer Wengel



Spielscheune mit Hintergrund Fotografie Rainer Wengel

## 168 Spielscheune, Gerbrunn

Umbau und Umnutzung einer Bauhofscheune zu einer "Spielscheune" für Kinder und Jugendliche.  
Conversion and repurposing of a farmyard barn into a "play barn" for children and young people.

Bauherrin Gemeinde Gerbrunn  
Architektur bel Architekten,  
David Limmer, Rainer Berger,  
Würzburg, [www.belarchitekten.de](http://www.belarchitekten.de)  
Mitarbeit Julius Aulbert, Lilli Esch  
Landschaftsarchitektur Kaiser + Juritza + Partner  
Landschaftsarchitekten PartgmbB,  
Franziska Liebig, Holger Diemer,  
Würzburg, [www.kaiser-juritza.de](http://www.kaiser-juritza.de)  
Nutzfläche 249 m<sup>2</sup>

**Besichtigung** Hauptstraße 88,  
97218 Gerbrunn  
SO, 28.06.2026, 10.30 Uhr

Städtebau und  
Landschaft  
Wohnungsbau  
Schulen und  
Kinderbetreuung  
Ausbildung und  
Forschung  
Kultur  
Sakrale Bauten  
Gesundheitswesen  
**Freizeit und Sport**  
Fremdenverkehr  
Verkehr  
Straßen  
Plätze  
Verwaltungsbauten  
Staat und Kommune  
Wirtschaft, Industrie  
und Dienstleistung  
Mischnutzung

Neubau  
**Bauen im Bestand**

München  
Oberbayern  
Niederbayern  
Oberpfalz  
Mittelfranken  
Oberfranken  
**Unterfranken**  
Schwaben

## 169 Neubau Dreifachsporthalle, Giebelstadt

Neubau einer Dreifachsporthalle mit Außensportanlagen und parkartig angelegten Freiflächen.  
 Construction of a three court sports hall with outdoor sports facilities and park-like grounds.

- Bauherr Markt Giebelstadt, vertr. durch 1. Bgm. Helmut Krämer, Giebelstadt
- Architektur Hetterich Architekten PartGmbH, Matthias Hetterich, Andreas Michel, Würzburg, [www.hetterich-architekten.de](http://www.hetterich-architekten.de)
- Mitarbeit Theresa Göpfert, Nicole Kern
- Landschaftsarchitektur arc.grün landschaftsarchitekten. [stadtplaner.gmbh](http://stadtplaner.gmbh), Ralph Schöffner, Thomas Wirth, Gudrun Rentsch, Kitzingen, [www.arc-gruen.de](http://www.arc-gruen.de)
- Nutzfläche 2245 m<sup>2</sup>

- Besichtigung** Würzburger Straße 33, 97232 Giebelstadt  
 Treffpunkt: Vordach Haupteingang (Parken auf angegliedertem Parkplatz möglich)  
 SA, 27.06.2026, 10.00 – 11.00 Uhr  
 SA, 27.06.2026, 11.00 – 12.00 Uhr

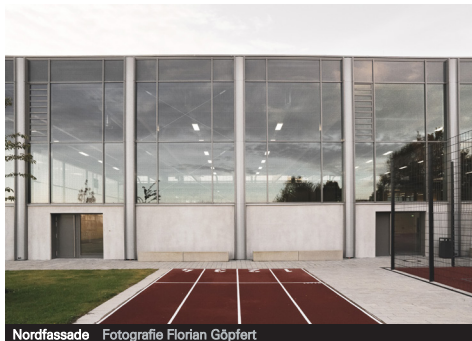

Nordfassade Fotografie Florian Göpfert



Innenraum mit Blick nach Norden Fotografie Florian Göpfert



Mittendrin! Fotografie mju-fotografie Marie Luisa Jünger

## 170 Mittendrin! Erweiterung Kindertagesstätte, Theilheim

Alte und neue Gebäude, behutsam verbunden, setzen ein Zeichen für eine lebendige Dorfentwicklung. The sensitive integration of old and new buildings sets an example of vibrant village development.

- Bauherrin Gemeinde Theilheim  
 Architektur Brückner & Brückner Architekten GmbH, Tirschenreuth | Würzburg, Christian Brückner, Peter Brückner, Tirschenreuth, [www.bruecknerundbrueckner.de](http://www.bruecknerundbrueckner.de)  
 Mitarbeit Stephanie Sauer, Lukas Naumann (Projektleitung), Elina Schwarz (Projektleitung), Orlando Licha  
 Landschaftsarchitektur TOPONEO Engel & Schneider Landschaftsarchitekten PartG mbB, Romy Engel, Sebastian Schneider, Burgsinn, [www.toponeo.de](http://www.toponeo.de)  
 Architektur architekturbüro jochen a. könig gmbh, Jochen König, Stephanie Gengler, Gemünden am Main, [www.architektjakoenig.de](http://www.architektjakoenig.de)  
 Nutzfläche 1230 m<sup>2</sup>

**Besichtigung** Gartenweg 3,  
 97288 Theilheim  
 SO, 28.06.2026, 10.00 – 11.00 Uhr



Helle, warme, erdige Materialitäten Foto mju-fotografie, Marie Luisa Jünger

KlimaKulturKompetenz  
**Energieeffizienz**  
 Klimaanpassung  
 Flächensparen  
**Barrierefreiheit**  
 weitere Aspekte  
 der Nachhaltigkeit



Städtebau und  
 Landschaft  
 Wohnungsbau  
**Schulen und  
 Kinderbetreuung**  
 Ausbildung und  
 Forschung  
 Kultur  
 Sakrale Bauten  
 Gesundheitswesen  
 Freizeit und Sport  
 Fremdenverkehr  
 Verkehr  
 Straßen  
 Plätze  
 Verwaltungsbauten  
 Staat und Kommune  
 Wirtschaft, Industrie  
 und Dienstleistung  
 Mischnutzung

Neubau  
**Bauen im Bestand**

München  
 Oberbayern  
 Niederbayern  
 Oberpfalz  
 Mittelfranken  
 Oberfranken  
**Unterfranken**  
 Schwaben

## 171 Altes Rathaus - Mehrgenerationenhaus, Waldbüttelbrunn

Das Alte Rathaus stand leer und wurde zum Mehrgenerationenhaus umgebaut sowie grundlegend saniert.

The Old Town Hall, long vacated, was renovated and converted for use as a multi-generational community centre and thoroughly refurbished.

Bauherrin  
Architektur  
Gemeinde Waldbüttelbrunn  
HAAS + HAAS Architekt | Stadtplaner | Beratender Ingenieur  
PartGmbH,  
Stephan Haas, Eibelstadt,  
[www.haas-haas.info](http://www.haas-haas.info)

Mitarbeit  
Nutzfläche  
Doris Lanig  
200 m<sup>2</sup>

**Besichtigung** Lindenstraße 1,  
97297 Waldbüttelbrunn  
SA, 27.06.2026, 14.00 Uhr

Städtebau und  
Landschaft  
Wohnungsbau  
Schulen und  
Kinderbetreuung  
Ausbildung und  
Forschung  
Kultur  
Sakrale Bauten  
Gesundheitswesen  
Freizeit und Sport  
Fremdenverkehr  
Verkehr  
Straßen  
Plätze  
Verwaltungsbauten  
**Staat und Kommune**  
Wirtschaft, Industrie  
und Dienstleistung  
Mischnutzung

Neubau  
**Bauen im Bestand**

München  
Oberbayern  
Niederbayern  
Oberpfalz  
Mittelfranken  
Oberfranken  
**Unterfranken**  
Schwaben



Außenansicht Fotografie Ralf Kuhn



Innenansicht Veranstaltungsraum Fotografie Ralf Kuhn



Blick aus Richtung Ortseinfahrt Fotografie Benjamin Brückner

## 172 Neubau Feuerwehrhaus Obervolkach, Volkach

Das neue Feuerwehrhaus zeichnet sich durch Klarheit, Funktionalität und Präzision aus.

A new fire station building with a focus on clarity, functionality and precision.

Bauherrin Stadt Volkach  
Architektur archicult GmbH - breunig architekten,  
Roland Breunig, Julia Dillamar, Magdalena Nebauer, Johannes Nistor, Würzburg,  
[www.archicult.de](http://www.archicult.de)

Mitarbeit Veronika Pölderl, Stephan Hofmann, Lucy Kalhofer

Nutzfläche 333 m<sup>2</sup>

**Besichtigung** Dr.-Gengler-Straße 2a,  
97332 Volkach  
SO, 28.06.2026, 10.30 – 11.30 Uhr  
SO, 28.06.2026, 13.00 – 14.00 Uhr

Städtebau und  
Landschaft  
Wohnungsbau  
Schulen und  
Kinderbetreuung  
Ausbildung und  
Forschung  
Kultur  
Sakrale Bauten  
Gesundheitswesen  
Freizeit und Sport  
Fremdenverkehr  
Verkehr  
Straßen  
Plätze  
Verwaltungsbauten  
**Staat und Kommune**  
Wirtschaft, Industrie  
und Dienstleistung  
Mischnutzung

**Neubau**  
Bauen im Bestand

München  
Oberbayern  
Niederbayern  
Oberpfalz  
Mittelfranken  
Oberfranken  
**Unterfranken**  
Schwaben



Nordfassade mit Ausfahrt + Haupteingang Fotografie Benjamin Brückner

## 173 Goldene Krone und Museums- pädagogisches Zentrum, Iphofen - OT Mönchsondheim

Sanierung und Erweiterung des historischen Gasthauses und Neubau eines Museumspädagogischen Zentrums.  
Renovation and extension of the historic guesthouse, and addition of a new museum education centre.

Bauherrin	Stadt Iphofen
Architektur	archicult GmbH - breunig architekten, Roland Breunig, Julia Dillamar, Magdalena Nebauer, Johannes Nistor, Würzburg, <a href="http://www.archicult.de">www.archicult.de</a>
Mitarbeit	Elisabeth Selesch, Tobias Ruppert, Uwe Weißels
Nutzfläche	476 m <sup>2</sup>
<b>Besichtigung</b>	Hauptstraße 11, 97346 Iphofen - OT Mönchsondheim SO, 28.06.2026, 15.00 Uhr

Städtebau und  
Landschaft  
Wohnungsbau  
Schulen und  
Kinderbetreuung  
Ausbildung und  
Forschung  
**Kultur**  
Sakrale Bauten  
Gesundheitswesen  
Freizeit und Sport  
Fremdenverkehr  
Verkehr  
Straßen  
Plätze  
Verwaltungsbauten  
Staat und Kommune  
Wirtschaft, Industrie  
und Dienstleistung  
Mischnutzung

Neubau  
**Bauen im Bestand**

München  
Oberbayern  
Niederbayern  
Oberpfalz  
Mittelfranken  
Oberfranken  
**Unterfranken**  
Schwaben



**Straßenansicht** Fotografie Benjamin Brückner



**Anbau Gasthaus und Aktionsfläche im Hof** Fotografie Benjamin Brückner



Obstbäume, Sitzquader und Wasserrinne Fotografie Markus Büttner



Grünfläche mit Discgolf und Blumenwiese Fotografie Markus Büttner

## 174 Multifunktionsspielplatz Grundwiesen, Dittelbrunn

Inklusiv und naturnah – ein barrierefreier Treffpunkt für Jung und Alt.  
Inclusive and close to nature – an accessible meeting place for young and old.

Bauherrin Gemeinde Dittelbrunn  
Architektur architektur + ingenieurbüro perleth,  
Joachim Perleth,  
Schweinfurt,  
[www.architekt-perleth.de](http://www.architekt-perleth.de)  
Mitarbeit André Lohmann, Chaojun Li  
Nutzfläche 4000 m<sup>2</sup>

**Besichtigung** Auenstraße 59,  
97456 Dittelbrunn  
Treffpunkt: Parkplatz (bei Auenstraße 59)  
SO, 28.06.2026, 10.00 – 17.00 Uhr

KlimaKulturKompetenz  
Energieeffizienz  
Klimaanpassung  
Flächensparen  
Barrierefreiheit  
weitere Aspekte  
der Nachhaltigkeit



Städtebau und  
Landschaft  
Wohnungsbau  
Schulen und  
Kinderbetreuung  
Ausbildung und  
Forschung  
Kultur  
Sakrale Bauten  
Gesundheitswesen  
Freizeit und Sport  
Fremdenverkehr  
Verkehr  
Straßen  
Plätze  
Verwaltungsbauten  
Staat und Kommune  
Wirtschaft, Industrie  
und Dienstleistung  
Mischnutzung  
Neubau  
Bauen im Bestand

München  
Oberbayern  
Niederbayern  
Oberpfalz  
Mittelfranken  
Oberfranken  
Unterfranken  
Schwaben

## 175 **Neubau Kita an der Wallburg in Eltmann**

Neubau Kita mit zwei Krippen- und zwei Kindergartengruppen, Kinderbistro und Mehrzweckraum.

New children's nursery with two crèche groups and two pre-school groups, a children's café and a multi-purpose room.

Bauherrin Stadt Eltmann  
Architektur Schmitt Vogels Architekten GmbH,  
Roland Schmitt, Arne Vogels,  
Bamberg,  
[www.schmittvogels.de](http://www.schmittvogels.de)

Mitarbeit Stefanie Bahr, Eduard Schmitt  
Landschaftsarchitektur ammermann - döhler landschaftsarchitekten,  
Martin Ammermann, Elke Döhler,  
Bamberg,  
[www.ammermann-doeehler.de](http://www.ammermann-doeehler.de)

Nutzfläche 633 m<sup>2</sup>

**Besichtigung** Dr.-Georg-Schäfer-Straße 31,  
97483 Eltmann  
SO, 28.06.2026, 14.00 – 16.00 Uhr

Städtebau und  
Landschaft

Wohnungsbau

**Schulen und  
Kinderbetreuung**

Ausbildung und  
Forschung

Kultur

Sakrale Bauten

Gesundheitswesen

Freizeit und Sport

Fremdenverkehr

Verkehr

Straßen

Plätze

Verwaltungsbauten

Staat und Kommune

Wirtschaft, Industrie

und Dienstleistung

Mischnutzung

**Neubau**

Bauen im Bestand

München

Oberbayern

Niederbayern

Oberpfalz

Mittelfranken

Oberfranken

**Unterfranken**

Schwaben



Foyer Fotografie Sebastian Kolm



Eingangsseite Fotografie Sebastian Kolm



Ausblick über das Freizeitgelände Fotografie Karina Kopp



Spiel- und Kletterangebot an Stadtmauer Fotografie Karina Kopp

## 176 Freizeitgelände „Abenteuer-Pforte“, Mellrichstadt

Neugestaltung der brachliegenden Fläche einer ehemaligen Gärtnerei zum Freizeitgelände.

Redevelopment of the disused site of a former garden nursery into a leisure area.

Bauherrin Stadt Mellrichstadt  
 Landschaftsarchitektur HOFFMANN.SEIFERT.PARTNER architekten ingenieure, Marion Ledermann, Mellrichstadt, [www.hsp-plan.de](http://www.hsp-plan.de)  
 Architektur Architekturbüro Volker Eppler, Volker Eppler, Heustreu, [www.architekt-eppler.de](http://www.architekt-eppler.de)  
 Nutzfläche 3250 m<sup>2</sup>

**Besichtigung** Abenteuer-Pforte, 97638 Mellrichstadt  
 Treffpunkt: Bauerngasse 8 (Gärtnerei Loose)  
 SO, 28.06.2026, 13.30 Uhr  
 SO, 28.06.2026, 15.00 Uhr



- Städtebau und Landschaft
- Wohnungsbau
- Schulen und Kinderbetreuung
- Ausbildung und Forschung
- Kultur
- Sakrale Bauten
- Gesundheitswesen
- Freizeit und Sport**
- Fremdenverkehr
- Verkehr
- Straßen
- Plätze
- Verwaltungsbauten
- Staat und Kommune
- Wirtschaft, Industrie und Dienstleistung
- Mischnutzung
- Neubau**
- Bauen im Bestand

- München
- Oberbayern
- Niederbayern
- Oberpfalz
- Mittelfranken
- Oberfranken
- Unterfranken**
- Schwaben

## 177 Neugestaltung Gerberzwinger mit Stadtmauerumgang, Bischofsheim i.d.Rhön

Strukturierung und Stärkung des historisch gewachsenen Stadtquartiers.

Structuring and revitalising the historic neighbourhood.

Bauherrin	Stadt Bischofsheim i.d.Rhön
Landschaftsarchitektur	arc.grün landschaftsarchitekten   stadtplaner, Ralph Schöffner, Kitzingen, <a href="http://www.arc-gruen.de">www.arc-gruen.de</a>
Mitarbeit	Sabine Schmitt, Sebastian Güth, Thomas Achstetter
Nutzfläche	2470 m <sup>2</sup>

<b>Besichtigung</b>	Gerberzwinger, 97653 Bischofsheim i.d.Rhön Treffpunkt: Gerberzwinger-Zugang von Löwenstraße SO, 28.06.2026, 11.00 – 12.00 Uhr SO, 28.06.2026, 13.00 – 14.00 Uhr
---------------------	--

Städtebau und Landschaft  
Wohnungsbau  
Schulen und Kinderbetreuung  
Ausbildung und Forschung  
Kultur  
Sakrale Bauten  
Gesundheitswesen  
Freizeit und Sport  
Fremdenverkehr  
**Verkehr**  
**Straßen**  
**Plätze**  
Verwaltungsbauten  
Staat und Kommune  
Wirtschaft, Industrie  
und Dienstleistung  
Mischnutzung

Neubau  
**Bauen im Bestand**

München  
Oberbayern  
Niederbayern  
Oberpfalz  
Mittelfranken  
Oberfranken  
**Unterfranken**  
Schwaben



Gerberzwinger Fotografie Sabine Schmitt



Stadtmauerumgang Fotografie Sabine Schmitt



Rast, Reparatur, Info Fotografie ToB. Studio

## 178 Radrast-Station, Burgsinn

Rast- & Treffpunkt D9-Route: Info, Bike-Service, Waschplatz, E-Laden, öffentliches WC & Dusche.  
D9 route bike stop and rest area: Information, bike service, washing area, charging point, public toilet and shower.

Bauherr Markt Burgsinn  
Architektur ToB.Studio,  
Tobias Ruppert, Würzburg,  
www.tob.studio  
Landschafts-architektur TOPONEO Engel & Schneider  
Landschaftsarchitekten PartG mbB,  
Sebastian Schneider, Burgsinn,  
www.toponeo.de  
Nutzfläche 42 m<sup>2</sup>

**Besichtigung** Badstraße 6,  
97775 Burgsinn  
SA, 27.06.2026, 11.00 – 18.00 Uhr

KlimaKulturKompetenz  
Energieeffizienz  
Klimaanpassung  
Flächensparen  
Barrierefreiheit  
**weitere Aspekte  
der Nachhaltigkeit**



Städtebau und  
Landschaft  
Wohnungsbau  
Schulen und  
Kinderbetreuung  
Ausbildung und  
Forschung  
Kultur  
Sakrale Bauten  
Gesundheitswesen  
Freizeit und Sport  
**Fremdenverkehr**  
Verkehr  
Straßen  
Plätze  
Verwaltungsbauten  
Staat und Kommune  
Wirtschaft, Industrie  
und Dienstleistung  
Mischnutzung  
**Neubau**  
Bauen im Bestand  
München  
Oberbayern  
Niederbayern  
Oberpfalz  
Mittelfranken  
Oberfranken  
**Unterfranken**  
Schwaben

## 179 Umbau zur GästeVilla, Marktheidenfeld

Umbau und Sanierung eines ehemaligen Wohnhauses zu einem Gästehaus mit zehn Studios.  
Conversion and refurbishment of a former residential building into a guest house with ten studios.

Bauherr	Wolfgang Roth   Roth GmbH, Marktheidenfeld
Architektur	Georg Redelbach Architekten, Georg Redelbach, Matthias Grob, Marktheidenfeld, <a href="http://www.georgredelbacharchitekten.de">www.georgredelbacharchitekten.de</a>
Mitarbeit	Michael Otto-Waltert, Verena Bernstein
Nutzfläche	395 m <sup>2</sup>

**Besichtigung** Brückenstraße 6,  
97828 Marktheidenfeld  
SA, 27.06.2026, 13.00 – 15.00 Uhr

Städtebau und  
Landschaft  
Wohnungsbau  
Schulen und  
Kinderbetreuung  
Ausbildung und  
Forschung  
Kultur  
Sakrale Bauten  
Gesundheitswesen  
Freizeit und Sport  
**Fremdenverkehr**  
Verkehr  
Straßen  
Plätze  
Verwaltungsbauten  
Staat und Kommune  
Wirtschaft, Industrie  
und Dienstleistung  
Mischnutzung

Neubau  
**Bauen im Bestand**

München  
Oberbayern  
Niederbayern  
Oberpfalz  
Mittelfranken  
Oberfranken  
**Unterfranken**  
Schwaben



**Straßenansicht** Fotografie Christian Schwab

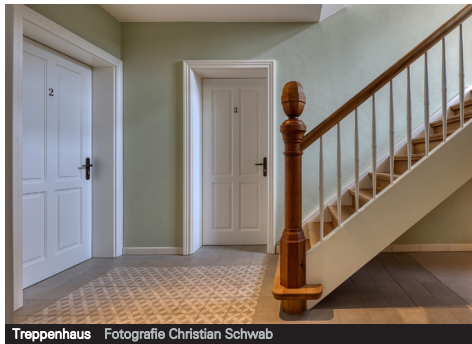

**Treppenhaus** Fotografie Christian Schwab



Innenbereich Fotografie Kristin Kurczinski



Klassenzimmer Fotografie Kristin Kurczinski

## 180 Grundschule Oberhausen, Augsburg

Die alte Mädchenschule von 1892 wurde grundlegend saniert zur Grundschule Oberhausen. Extensive renovation and conversion of the old girls' school, built in 1892, to become Oberhausen Primary School.

Bauherrin Stadt Augsburg  
Architektur Passionauten,  
Kristin Kurczinski-Prasse,  
Sandra Starick, Schrobenhausen,  
[www.passionauten.de](http://www.passionauten.de)

Nutzfläche 5400 m<sup>2</sup>

**Besichtigung** Hirblinger Straße 2,  
86154 Augsburg  
Treffpunkt: Haupteingang  
SA, 27.06.2026, 09.30 – 11.00 Uhr

Städtebau und  
Landschaft  
Wohnungsbau  
**Schulen und  
Kinderbetreuung**  
Ausbildung und  
Forschung  
Kultur  
Sakrale Bauten  
Gesundheitswesen  
Freizeit und Sport  
Fremdenverkehr  
Verkehr  
Straßen  
Plätze  
Verwaltungsbauten  
Staat und Kommune  
Wirtschaft, Industrie  
und Dienstleistung  
Mischnutzung

Neubau  
**Bauen im Bestand**

München  
Oberbayern  
Niederbayern  
Oberpfalz  
Mittelfranken  
Oberfranken  
Unterfranken  
**Schwaben**

## 181 Polizeiinspektion Augsburg-West, Augsburg

Neubau der Polizeiinspektion Augsburg-West mit Polizeihof und Tiefgaragen.

RPW-Wettbewerbserfolg.

New building for Augsburg-West Police, including police station and underground car parks.

RPW competition winner.

Bauherr	Freistaat Bayern, vertr. durch Staatliches Bauamt Augsburg
Architektur	Schwinde Architekten Partnerschaftsgesellschaft mbB, Bernhard Bruckner, Robert Kürz, Michael Marx, Peter Schwinde, Klaus Seltmann, München, <a href="http://www.schwinde.net">www.schwinde.net</a>
Nutzfläche	5910 m <sup>2</sup>

<b>Besichtigung</b>	Reeseallee 1, 86156 Augsburg Um namentliche Anmeldung unter folgender E-Mail-Adresse wird gebeten: <a href="mailto:pp-swn.augsburg-pi-west@polizei.bayern.de">pp-swn.augsburg-pi-west@polizei.bayern.de</a> SA, 27.06.2026, 11.00 – 14.00 Uhr
---------------------	--

Städtebau und  
Landschaft  
Wohnungsbau  
Schulen und  
Kinderbetreuung  
Ausbildung und  
Forschung  
Kultur  
Sakrale Bauten  
Gesundheitswesen  
Freizeit und Sport  
Fremdenverkehr  
Verkehr  
Straßen  
Plätze  
Verwaltungsbauten  
**Staat und Kommune**  
Wirtschaft, Industrie  
und Dienstleistung  
Mischnutzung

**Neubau**  
Bauen im Bestand

München  
Oberbayern  
Niederbayern  
Oberpfalz  
Mittelfranken  
Oberfranken  
Unterfranken  
Schwaben



Eingangssituation Fotografie Matthias Senz



Gartenansicht von Westen Fotografie Eckhart Matthäus



Eingangsbereich Fotografie Eckhart Matthäus

## 182 Einfamilienhaus in grüner Holzverkleidung, Stadtbergen

Einfacher Holzbau, Schiebeläden, Eingangsnische und Terrassennische, innen sorgfältig ausgestattet. A simple timber house with sliding shutters, recessed entrance and terrace niches, and carefully considered interior detailing and finishes.

Bauherr k.A., Stadtbergen  
Architektur gumpff.heigl.schmitt architekten partnerschaft mbB,

Michael Gumpff, Peter Heigl, Odile Ullrich-Heigl, Claudia Schmitt-Rider, München, [www.gumpff-heigl-schmitt.de](http://www.gumpff-heigl-schmitt.de)

Mitarbeit Karin Lanz Guarienti di Brenzone, Reiner Häussler

Nutzfläche 264 m<sup>2</sup>

**Besichtigung** Elias-Holl-Straße 9, 86391 Stadtbergen SA, 27.06.2026, 14.00 – 16.00 Uhr

Städtebau und Landschaft

**Wohnungsbau**

Schulen und Kinderbetreuung

Ausbildung und Forschung

Kultur

Sakrale Bauten

Gesundheitswesen

Freizeit und Sport

Fremdenverkehr

Verkehr

Straßen

Plätze

Verwaltungsbauten

Staat und Kommune

Wirtschaft, Industrie

und Dienstleistung

Mischnutzung

**Neubau**

Bauen im Bestand

München

Oberbayern

Niederbayern

Oberpfalz

Mittelfranken

Oberfranken

Unterfranken

Schwaben

## 183 Neubau Kinderhort, Mering

Kinderhort in ökologischer Massivholzbauweise, behagliches Raumklima mit fließenden Raumübergängen.

A children's nursery built as an eco-friendly solid timber construction, providing a comfortable indoor environment while providing seamless transitions between rooms.

Bauherr	Markt Mering, vertr. durch 1. Bgm. Florian A. Mayer
Architektur	RAUM und BAU, Martin Werner, München, <a href="http://www.raumundbau.de">www.raumundbau.de</a>
Mitarbeit	Julian Hartauer, Manuel Schicketanz, Laura Knöpke, Darina Nemethová, Stephanie Wünsch
Landschaftsarchitektur	Eger & Partner Landschaftsarchitekten, Franz-Josef Eger, Augsburg, <a href="http://www.egerpartner.de">www.egerpartner.de</a>
Nutzfläche	925 m <sup>2</sup>

**Besichtigung** Amberieustraße 6,  
86415 Mering  
SO, 28.06.2026, 10.30 Uhr  
SO, 28.06.2026, 11.30 Uhr



Haupteingang mit Vorplatz Fotografie Nicolas Felder



Zweigeschossige Spielgalerie Fotografie Nicolas Felder





Oberer Platz mit Saalgebäude und Rathaus Fotografie John Höpfner



Neubau Rathaus mit Verbindungsbrücke Fotografie Melanie Weber

## 184 **Neubau und Erweiterung Rathaus, neue Ortsmitte, Dasing**

Neue Ortsmitte mit drei Neubauten, teilweise Bestandsumbau, Verbindungsbau und Verbindungsbrücke.

A new centre for the town – three new buildings, partial refurbishment of existing structures, a connecting building and a footbridge.

- Bauherrin** Gemeinde Dasing, vertr. durch 1. Bgm. Andreas Wiesner
- Architektur** Haack + Höpfner . Architekten, Architekten und Stadtplaner Partnerschaftsges. mbB, John Höpfner, München, [www.haackhoepfner.de](http://www.haackhoepfner.de)
- Mitarbeit** Melanie Weber, Ole Küster, Orphée Barreau
- Nutzfläche** 1700 m<sup>2</sup>

- Besichtigung** Kirchstraße 7,  
86453 Dasing  
Treffpunkt: vor dem Foyer Kirchstraße  
SA, 27.06.2026, 14.00 – 16.00 Uhr  
SO, 28.06.2026, 11.00 – 13.00 Uhr

KlimaKulturKompetenz  
**Energieeffizienz**  
 Klimaanpassung  
 Flächenparen  
**Barrierefreiheit**  
 weitere Aspekte  
 der Nachhaltigkeit



Städtebau und  
Landschaft  
Wohnungsbau  
Schulen und  
Kinderbetreuung  
Ausbildung und  
Forschung  
Kultur  
Sakrale Bauten  
Gesundheitswesen  
Freizeit und Sport  
Fremdenverkehr  
Verkehr  
Straßen  
Plätze  
Verwaltungsbauten  
**Staat und Kommune**  
 Wirtschaft, Industrie  
 und Dienstleistung  
 Mischnutzung

**Neubau**  
Bauen im Bestand

München  
Oberbayern  
Niederbayern  
Oberpfalz  
Mittelfranken  
Oberfranken  
Unterfranken  
**Schwaben**



## 185 Erweiterung Landratsamt Aichach-Friedberg, Aichach

Erweiterungsneubau in Holz-Hybridbauweise mit Büros, öffentlichen Bereichen und Bestandsanbindung.  
 New extension to the district administration offices as a hybrid timber construction, comprising offices, public areas and a connection to the existing building.

Bauherr	Landkreis Aichach-Friedberg
Architektur	RAUM und BAU, Martin Werner, München, <a href="http://www.raumundbau.de">www.raumundbau.de</a>
Mitarbeit	Michelle Walther, Ekkehard Schönborn, Christoph Wetsch
Landschafts- architektur	TOPgrün GmbH, Claudia Zech, Frank Karrer, Dachau, <a href="http://www.topgruen.de">www.topgruen.de</a>
Nutzfläche	2566 m <sup>2</sup>

**Besichtigung** Münchener Straße 9,  
 86551 Aichach  
 SO, 28.06.2026, 14.30 Uhr  
 SO, 28.06.2026, 15.30 Uhr



**Erweiterungs- und Bestandsbau** Fotografie Werner Huthmacher



**KFZ-Zulassungsstelle** Fotografie Werner Huthmacher



Wohn- und Geschäftsgebäude Fotografie z-Studio Zolleis



Galeriewohnung Fotografie z-Studio Zolleis

## 186 111 Wohn- und Geschäftsgebäude, Wertingen

Mischnutzung gegen Wohnungsnot: Wohnen auf Einzelhandelsfläche in Holz-Hybridbauweise. Mixed-use development to tackle the housing shortage: residential units above retail premises built as a hybrid timber construction.

Bauherr Erwin Müller, Buttenwiesen  
 Architektur DÄLKEN GmbH,  
 Bernd Dälken, Stuttgart,  
[www.daelken.de](http://www.daelken.de)  
 Mitarbeit Hans-Ulrich Rothacker,  
 Gamze Henne  
 Landschaftsarchitektur Greenbox Landschaftsarchitekten,  
 Hubertus Schäfer, Stuttgart,  
[www.greenbox.la](http://www.greenbox.la)  
 Nutzfläche 6719 m<sup>2</sup>

**Besichtigung** Industriestraße 11,  
 86637 Wertingen  
 SA, 27.06.2026, 12.00 – 15.00 Uhr

KlimaKulturKompetenz  
**Energieeffizienz**  
 Klimaanpassung  
**Flächensparen**  
**Barrierefreiheit**  
 weitere Aspekte  
 der Nachhaltigkeit



Städtebau und  
 Landschaft  
**Wohnungsbau**  
 Schulen und  
 Kinderbetreuung  
 Ausbildung und  
 Forschung  
 Kultur  
 Sakrale Bauten  
 Gesundheitswesen  
 Freizeit und Sport  
 Fremdenverkehr  
 Verkehr  
 Straßen  
 Plätze  
 Verwaltungsbauten  
 Staat und Kommune  
 Wirtschaft, Industrie  
 und Dienstleistung  
 Mischnutzung

**Neubau**  
 Bauen im Bestand

München  
 Oberbayern  
 Niederbayern  
 Oberpfalz  
 Mittelfranken  
 Oberfranken  
 Unterfranken  
**Schwaben**

## 187 Rotary Schutzhaus Michelsberg, Bissingen

Das kreislaufgerechte Schutzhaus ist als Research-Design-Build-Projekt mit Studierenden entwickelt.

The sustainable shelter was developed as a Research-Design-Build-Project with students.

Bauherr	Markt Bissingen
Architektur	Technische Universität München, Lehrstuhl für Architektur und Holzbau, Stephan Birk, München, <a href="http://www.arc.ed.tum.de/holz">www.arc.ed.tum.de/holz</a>
Mitarbeit	Prof. Jürgen Graf, Hannah Gump, Stefan Pielmeier
Architektur	Birk Heilmeyer und Frenzel Architekten, Stephan Birk, Stuttgart, <a href="http://www.bhundf.com">www.bhundf.com</a>
Nutzfläche	183 m <sup>2</sup>

**Besichtigung** Jugendzeltplatz Michelsberg (Flurstück 76), 86657 Bissingen  
 Treffpunkt: Waschhaus des Jugendzeltplatz Michelsberg SO, 28.06.2026, 14.30 – 17.30 Uhr



Schutzhaus Außenansicht Fotografie Eckhart Matthäus



Schutzhaus Innenraum Fotografie Eckhart Matthäus



Kreativquartier Nord Fotografie Célia Uhalde



Gemeinschaftliches Arbeiten Fotografie Célia Uhalde

## 188 Kreativquartier, Kempten

Neues Arbeiten im Bestand,  
flexibel und gemeinschaftlich.  
New flexible and collaborative  
work constellations in an existing  
building.

- Bauherrin Sozialbau Kempten Wohnungs-  
und Städtebau GmbH
- Architektur f64 Architekten und Stadtplaner  
GmbH,  
Martin Kopp, Rainer Lindermayr,  
Thomas Meusburger, Kempten,  
[www.f64architekten.de](http://www.f64architekten.de)
- Mitarbeit Leonie Beneke, Martina Nieberle,  
Alina Frenzel, Thomas Wilhelm
- Landschafts-  
architektur Planstatt Senner GmbH,  
Johann Senner, Überlingen,  
[www.klima-umwelt-planstatt.de](http://www.klima-umwelt-planstatt.de)
- Nutzfläche 1892 m<sup>2</sup>

**Besichtigung** Leonhardstraße 17,  
87437 Kempten  
SA, 27.06.2026, 11.30 – 14.00 Uhr

Städtebau und  
Landschaft  
Wohnungsbau  
Schulen und  
Kinderbetreuung  
Ausbildung und  
Forschung  
Kultur  
Sakrale Bauten  
Gesundheitswesen  
Freizeit und Sport  
Fremdenverkehr  
Verkehr  
Straßen  
Plätze

**Verwaltungsbauten**  
Staat und Kommune  
Wirtschaft, Industrie  
und Dienstleistung  
Mischnutzung

Neubau  
**Bauen im Bestand**

München  
Oberbayern  
Niederbayern  
Oberpfalz  
Mittelfranken  
Oberfranken  
Unterfranken  
Schwaben

## 189 Grundschule am Aybühlweg, Kempten

Neubau einer dreizügigen  
Grundschule mit Hort und  
Zweifach-Sporthalle.

Construction of a three-form  
primary school with an after-school  
care centre and a two-field sports  
hall.

Bauherrin Stadt Kempten, Amt für Gebäude-  
wirtschaft

Architektur balda architekten GmbH,  
Franz Balda, Fürstfeldbruck,  
[www.balda-architekten.de](http://www.balda-architekten.de)

Mitarbeit Sebastian Meyer, Manuel Seebass,  
Andrea Lepuschitz, Christoph  
Stegner

Nutzfläche 4255 m<sup>2</sup>

**Besichtigung** Aybühlweg 71,  
87439 Kempten  
SA, 27.06.2026, 09.15 – 10.15 Uhr  
SA, 27.06.2026, 11.00 – 12.00 Uhr

Städtebau und  
Landschaft  
Wohnungsbau  
**Schulen und  
Kinderbetreuung**  
Ausbildung und  
Forschung  
Kultur  
Sakrale Bauten  
Gesundheitswesen  
Freizeit und Sport  
Fremdenverkehr  
Verkehr  
Straßen  
Plätze  
Verwaltungsbauten  
Staat und Kommune  
Wirtschaft, Industrie  
und Dienstleistung  
Mischnutzung

**Neubau**  
Bauen im Bestand

München  
Oberbayern  
Niederbayern  
Oberpfalz  
Mittelfranken  
Oberfranken  
Unterfranken  
Schwaben



Fassade Fotografie Célia Uhalde



Aula Fotografie Célia Uhalde



Ansicht Ost Fotografie Conné van d'Grachten



Offenes Foyer EG Fotografie Conné van d'Grachten

## 190 Umbau und Modernisierung des Kornhauses, Kempten

Erhalten, sichtbar machen, zeitgemäß ergänzen: Ein lebendiges Einzeldenkmal in der Kernstadt. Living heritage in action – conservation and modernisation of the Kornhaus, restoring it to its former glory.

- Bauherrin** Stadt Kempten, Messe- & Veranstaltungs-Betrieb
- Architektur** hochstrasser. gesellschaft für architektur mbh, Adrian Hochstrasser, Ulm, [www.hochstrasser.com](http://www.hochstrasser.com)
- Mitarbeit** Michael Geitner, Miriam Steigerwald, Wolfgang Kliesch, Georg Müller, Ipek Maremoglou
- Nutzfläche** 4250 m<sup>2</sup>
- Besichtigung** Großes Kornhausplatz 1, 87439 Kempten  
Treffpunkt: Haupteingang Ost  
SO, 28.06.2026, 10.00 – 16.00 Uhr

KlimaKulturKompetenz  
Energieeffizienz  
Klimaanpassung  
Flächensparen  
**Barrierefreiheit**  
weitere Aspekte  
der Nachhaltigkeit



Städtebau und  
Landschaft  
Wohnungsbau  
Schulen und  
Kinderbetreuung  
Ausbildung und  
Forschung  
**Kultur**  
Sakrale Bauten  
Gesundheitswesen  
Freizeit und Sport  
Fremdenverkehr  
Verkehr  
Straßen  
Plätze  
Verwaltungsbauten  
Staat und Kommune  
Wirtschaft, Industrie  
und Dienstleistung  
Mischnutzung

Neubau  
**Bauen im Bestand**

München  
Oberbayern  
Niederbayern  
Oberpfalz  
Mittelfranken  
Oberfranken  
Unterfranken  
**Schwaben**

## 191 Generalsanierung Mittelschule, Pfronten

Generalsanierung und Aufstockung  
der Mittelschule Pfronten im  
Passivhausstandard.

Comprehensive refurbishment and  
extension of Pfronten Secondary  
School to passive house standard.

Bauherrin Gemeinde Pfronten  
Architektur a7.architekten,  
Alexander Müller, Marktoberdorf,  
[www.a7-architekten.de](http://www.a7-architekten.de)  
Mitarbeit Kerstin Wiedemann, Gabi Bader  
Nutzfläche 2705 m<sup>2</sup>

**Besichtigung** Zentralschulweg 4,  
87459 Pfronten  
SA, 27.06.2026, 13.00 – 14.30 Uhr  
SA, 27.06.2026, 15.00 – 16.30 Uhr

Städtebau und  
Landschaft  
Wohnungsbau  
**Schulen und  
Kinderbetreuung**  
Ausbildung und  
Forschung  
Kultur  
Sakrale Bauten  
Gesundheitswesen  
Freizeit und Sport  
Fremdenverkehr  
Verkehr  
Straßen  
Plätze  
Verwaltungsbauten  
Staat und Kommune  
Wirtschaft, Industrie  
und Dienstleistung  
Mischnutzung

Neubau  
**Bauen im Bestand**

München  
Oberbayern  
Niederbayern  
Oberpfalz  
Mittelfranken  
Oberfranken  
Unterfranken  
Schwaben





Verbindungssteg innen Fotografie Mathias Struck



Verbindungssteg außen Fotografie Mathias Struck

## 192 Verbindungssteg Landratsamt Oberallgäu, Sonthofen

Das Landratsamt Oberallgäu erweitert seine Räumlichkeiten durch die Weiternutzung des Nachbargebäudes (ehemalige Sparkasse). Ein Steg verbindet beide Gebäude miteinander. Expansion of the Oberallgäu District Administration into the neighbouring building (the former Sparkasse bank). A footbridge connects the two buildings.

Bauherr Landkreis Oberallgäu, Sonthofen  
 Architektur Kroiss + Dienst Architekten PartGmbB,  
 Claus Peter Kroiss,  
 Mario Dienst, Sonthofen,  
[www.kroiss-dienst.de](http://www.kroiss-dienst.de)  
 Mitarbeit Veronica Mesa Benzano  
 Nutzfläche 46 m<sup>2</sup>

**Besichtigung** Oberallgäuer Platz 2,  
 87527 Sonthofen  
 Treffpunkt: Haupteingang Landratsamt  
 SA, 27.06.2026, 13.00 – 15.00 Uhr

Städtebau und  
 Landschaft  
 Wohnungsbau  
 Schulen und  
 Kinderbetreuung  
 Ausbildung und  
 Forschung  
 Kultur  
 Sakrale Bauten  
 Gesundheitswesen  
 Freizeit und Sport  
 Fremdenverkehr  
 Verkehr  
 Straßen  
 Plätze

**Verwaltungsbauten**  
 Staat und Kommune  
 Wirtschaft, Industrie  
 und Dienstleistung  
 Mischnutzung

**Neubau**  
 Bauen im Bestand

München  
 Oberbayern  
 Niederbayern  
 Oberpfalz  
 Mittelfranken  
 Oberfranken  
 Unterfranken  
 Schwaben

### 193 Grund- und Mittelschule, Blaichach

Erweiterungsbau und Sanierung einer Grund- und Mittelschule mit Lernclustern und Verwaltung.  
Extension and refurbishment of a primary and secondary school, including learning clusters and offices.

Bauherr Schulverband Blaichach-Burgberg  
Architektur LMJD Dennerle Motzet Architekten,  
Jürgen Dennerle, Laurenz Motzet,  
München, [www.lmjd.de](http://www.lmjd.de)

Mitarbeit Stefanie Willeke, Annemarie  
Njie-Edlmann, Angela Königs,  
Bauleitung H33 Architekten  
Martin Polzer

Landschafts- Freiraum Berger Fuchs Land  
architektur schaftsarchitekten partg mbh,  
Lisa Fuchs, Johann Berger,  
Freising, [www.buero-freiraum.de](http://www.buero-freiraum.de)

Nutzfläche 1180 m<sup>2</sup>

**Besichtigung** Ettensberger Straße 17,  
87544 Blaichach  
SA, 27.06.2026, 14.45 Uhr  
SA, 27.06.2026, 15.45 Uhr

Städtebau und  
Landschaft  
Wohnungsbau  
**Schulen und  
Kinderbetreuung**  
Ausbildung und  
Forschung  
Kultur  
Sakrale Bauten  
Gesundheitswesen  
Freizeit und Sport  
Fremdenverkehr  
Verkehr  
Straßen  
Plätze  
Verwaltungsbauten  
Staat und Kommune  
Wirtschaft, Industrie  
und Dienstleistung  
Mischnutzung

**Neubau**  
Bauen im Bestand

München  
Oberbayern  
Niederbayern  
Oberpfalz  
Mittelfranken  
Oberfranken  
Unterfranken  
Schwaben



Neue Eingangssituation Fotografie Sebastian Schels



Marktplatz Fotografie Sebastian Schels



Teilansicht der Dauerausstellung BKH Fotografie Julia Schambeck

## 194 Gedenken + Erinnern: Dauerausstellung BKH, Kaufbeuren

Es geschah auch hier: Euthanasie und NS-Verbrechen. Acht Stelen klären auf und würdigen die Opfer. Euthanasia and Nazi crimes happened here too. Eight memorial stela commemorate the victims.

Bauherr	Bezirk Schwaben, Kaufbeuren
Architektur	Schrammel Architektur Stadtplanung GmbH & Co. KG, Stefan Schrammel, Augsburg, <a href="http://www.schrammel-architekten.de">www.schrammel-architekten.de</a>
Mitarbeit	Stefan Schrammel, Diana Tauber, Philipp Gribl
Nutzfläche	270 m <sup>2</sup>

**Besichtigung** Kemnater Straße 13,  
87600 Kaufbeuren  
SA, 27.06.2026, 10.00 Uhr  
SA, 27.06.2026, 11.00 Uhr

Städtebau und  
Landschaft  
Wohnungsbau  
Schulen und  
Kinderbetreuung  
Ausbildung und  
Forschung

### Kultur

Sakrale Bauten  
Gesundheitswesen  
Freizeit und Sport  
Fremdenverkehr  
Verkehr  
Straßen  
Plätze

Verwaltungsbauten  
Staat und Kommune  
Wirtschaft, Industrie  
und Dienstleistung  
Mischnutzung

Neubau  
Bauen im Bestand

München  
Oberbayern  
Niederbayern  
Oberpfalz  
Mittelfranken  
Oberfranken  
Unterfranken  
Schwaben

## 195 Freianlagen Sankt-Martin-Grundschule, Marktoberdorf

Neubau der dreizügigen Grundschule mit Hort auf Bestandsschulgelände mit anspruchsvoller Hanglage. RPW-Wettbewerbserfolg. Design of the grounds of a new three-classes-per-year primary school with an after-school care centre on a challenging site adjoining the existing school. RPW competition winner.

Bauherrin	Stadt Marktoberdorf
Landschaftsarchitektur	ver.de Landschaftsarchitekten Stadtplaner Partnerschaftsges. mbB, Gianluca Dello Buono, Robert Wenk, Stephan Gentz, Simon Winkler, Freising, <a href="http://www.verde.land">www.verde.land</a>
Mitarbeit	Gianluca Dello Buono, Paulina Grotz, Andreas Roest, Robert Wenk
Architektur	Hess/Talhof/Kusmierz Architekten und Stadtplaner PartGmbH, Thomas Hess, Johannes Talhof, Fedor Kusmierz, München, <a href="http://www.hot-architekten.de">www.hot-architekten.de</a>
Nutzfläche	4151 m <sup>2</sup>

**Besichtigung** Eberle-Kögl-Straße 7,  
 87616 Marktoberdorf  
 SA, 27.06.2026, 10.00 Uhr  
 SA, 27.06.2026, 14.00 Uhr



Pausenhof mit Stufenanlage Fotografie Andreas Roest



Pausenhof mit Grüninseln Fotografie Paulina Grotz

Städtebau und  
 Landschaft  
 Wohnungsbau  
**Schulen und  
 Kinderbetreuung**  
 Ausbildung und  
 Forschung  
 Kultur  
 Sakrale Bauten  
 Gesundheitswesen  
 Freizeit und Sport  
 Fremdenverkehr  
 Verkehr  
 Straßen  
 Plätze  
 Verwaltungsbauten  
 Staat und Kommune  
 Wirtschaft, Industrie  
 und Dienstleistung  
 Mischnutzung

**Neubau**  
 Bauen im Bestand

München  
 Oberbayern  
 Niederbayern  
 Oberpfalz  
 Mittelfranken  
 Oberfranken  
 Unterfranken  
 Schwaben



Blick vom Marktplatz Fotografie Florian Holzherr



Dachansicht Fotografie Florian Holzherr

## 196 Sankt-Martin-Grundschule, Marktoberdorf

Dreizügige Grundschule mit Hort und Sporthalle am Fuß des Schlossbergs. RPW-Wettbewerbserfolg. A primary school for three classes per year group and after-school club and sports hall at the foot of the Schlossberg. RPW competition winner.

- Bauherrin Stadt Marktoberdorf  
 Architektur Hess / Talhof / Kusmierz  
 Architekten und Stadtplaner, Johannes Talhof, Thomas Hess, Fedor Kusmierz, München, [www.hot-architekten.de](http://www.hot-architekten.de)  
 Mitarbeit Christine Gunia, David Rosenthal, Mario Torres, Lauriane Marty  
 Landschaftsarchitektur ver.de Landschaftsarchitekten  
 Stadtplaner Partnerges. mbB, Gianluca Dello Buono, Robert Wenk, Stephan Gentz, Simon Winkler, Freising, [www.verde.land](http://www.verde.land)  
 Nutzfläche 4151 m<sup>2</sup>

- Besichtigung** Eberle-Kögl-Straße 7,  
 87616 Marktoberdorf  
 SA, 27.06.2026, 10.00 Uhr  
 SA, 27.06.2026, 14.00 Uhr

KlimaKulturKompetenz  
 Energieeffizienz  
 Klimaanpassung  
 Flächensparen  
 Barrierefreiheit  
 weitere Aspekte  
 der Nachhaltigkeit



Städtebau und  
 Landschaft  
 Wohnungsbau  
 Schulen und  
 Kinderbetreuung  
 Ausbildung und  
 Forschung  
 Kultur  
 Sakrale Bauten  
 Gesundheitswesen  
 Freizeit und Sport  
 Fremdenverkehr  
 Verkehr  
 Straßen  
 Plätze  
 Verwaltungsbauten  
 Staat und Kommune  
 Wirtschaft, Industrie  
 und Dienstleistung  
 Mischnutzung

**Neubau**  
 Bauen im Bestand

München  
 Oberbayern  
 Niederbayern  
 Oberpfalz  
 Mittelfranken  
 Oberfranken  
 Unterfranken  
 Schwaben

## 197 Grund- und Mittelschule, Füssen

Moderne, nachhaltige Schule für Füssen: Sanierung und Neubau für die Zukunft.

A modern, sustainable primary and middle school for Füssen – a renovation and new addition makes the school fit for the future.

Bauherrin Stadt Füssen  
 Architektur ARGE f64 Architekten und Stadtplaner GmbH mit Kling Consult GmbH

f64 Architekten und Stadtplaner GmbH,  
 Martin Kopp, Rainer Lindermayr,  
 Thomas Meusburger, Kempten,  
[www.f64architekten.de](http://www.f64architekten.de)  
 Ingenieurwesen Kling Consult GmbH,  
 Markus Daffner, Krumbach,  
 Philipp Müller, Peter Netzer,  
 Philipp Leube, Susanne Weinrich,  
 Kai Saloustros, Rüdiger Axt  
 Nutzfläche 11823 m<sup>2</sup>

**Besichtigung** Augustenstraße 24,  
 87629 Füssen  
 SA, 27.06.2026, 10.30 – 13.00 Uhr



Ansicht Sporthalle Fotografie Rainer Retzlaff



Innenraum Sporthalle Fotografie Rainer Retzlaff



Ansicht aus dem Buxachtal Fotografie Célia Uhalde



Aula Fotografie Célia Uhalde

## 198 Evang.-Luth. Kindertagesstätte, Dickenreishausen

Evang.-Luth. Kindertagesstätte mit Gemeindesaal in Dickenreishausen.

RPW-Wettbewerbserfolg.

Evangelical Lutheran nursery and parish hall in Dickenreishausen. RPW competition winner.

- Bauherrin Evang.-Luth. Kirchengemeinde Dickenreishausen, vertr. durch Pfarrer Markus Müller
- Architekturrohr.architekten | produktentwicklung in ARGE mit Phase H Architekten, Winfried Rohr, Neusäß-Hainhofen, [www.rohr-architekten.de](http://www.rohr-architekten.de)
- MitarbeitStephan Freytag, Phase H Architekten
- LandschaftsarchitekturThomas Lauterbach Landschaftsarchitektur und Stadtplanung, Thomas Lauterbach, Markt Rettenbach
- Nutzfläche878 m<sup>2</sup>

**Besichtigung** Hinter den Gärten 1, 87700 Dickenreishausen  
SA, 27.06.2026, 11.30 – 14.00 Uhr  
SO, 28.06.2026, 14.00 Uhr

KlimaKulturKompetenz  
Energieeffizienz  
Klimaanpassung  
Flächensparen  
**Barrierefreiheit**  
weitere Aspekte  
der Nachhaltigkeit



Städtebau und  
Landschaft  
Wohnungsbau  
**Schulen und  
Kinderbetreuung**  
Ausbildung und  
Forschung  
Kultur  
Sakrale Bauten  
Gesundheitswesen  
Freizeit und Sport  
Fremdenverkehr  
Verkehr  
Straßen  
Plätze  
Verwaltungsbauten  
Staat und Kommune  
Wirtschaft, Industrie  
und Dienstleistung  
Mischnutzung

**Neubau**  
Bauen im Bestand

München  
Oberbayern  
Niederbayern  
Oberpfalz  
Mittelfranken  
Oberfranken  
Unterfranken  
**Schwaben**

## 199 Brauereigasthof Sonne, Markt Heimenkirch

Sanierung der historischen Fassade und Implementierung von 19 Wohnungen. RPW-Wettbewerbserfolg. Renovation of the historic brewery guesthouse façade and conversion into 19 flats. RPW competition winner.

Bauherrin Gemeinde Markt Heimenkirch  
Architektur schürmann dettinger architekten partgmbb,  
Ellen Dettinger, Felix Schürmann, München,  
[www.schuermann-dettinger.de](http://www.schuermann-dettinger.de)

Mitarbeit Dirk Bauer, Bastian Henning, Sina Rup

Landschaftsarchitektur BL9 Landschaftsarchitekten,  
Jennifer Cebulsky, Mattias Roser, München,  
[www.bl9-landschaftsarchitekten.de](http://www.bl9-landschaftsarchitekten.de)

Architektur GMS Architekten PartGmbH (NU / LPH 6-9), Christopher Heinz, Isny im Allgäu, [www.gms-isny.de](http://www.gms-isny.de)

Nutzfläche 2038 m<sup>2</sup>

**Besichtigung** Kemptener Straße 1,  
88178 Markt Heimenkirch  
Treffpunkt: vor dem Café  
SA, 27.06.2026, 14.00 Uhr  
SA, 27.06.2026, 15.00 Uhr



Brauereigasthof Sonne Fotografie Felix Schürmann



Laubengang bewohnt Fotografie Christopher Heinz







## Architektur

### A

03 Arch.,  
Hermann-Lingg-Straße 10,  
80336 München,  
[www.03arch.de](http://www.03arch.de) / 2, 4, 23

a7.architekten,  
Birkenweg 11, 87616 Marktobderdorf,  
[www.a7-architekten.de](http://www.a7-architekten.de) / 191

abhd architekten  
denzinger und partner mbB,  
Luitpoldstraße C 66, 86633 Neuburg,  
[www.abhd.de](http://www.abhd.de) / 66, 70, 148

allmannwappner gmbh,  
Nymphenburger Straße 125,  
80636 München,  
[www.allmannwappner.com](http://www.allmannwappner.com) / 1

ALN | Architekturbüro Leinhäupl +  
Neuber,  
Nahensteig 188 d, 84028 Landshut,  
[www.aln.la](http://www.aln.la) / 130

a + p Architekten Kellner-Grau-Stange  
Partnerschaft mbB,  
Kapellenweg 6, 81371 München,  
[www.ap-architekten.de](http://www.ap-architekten.de) / 6

ap architektur + projekte gmbh,  
Ludwigstraße 2b,  
85622 Feldkirchen / 18

a+r Architekten GmbH,  
Rotebühlstraße 89/2, 70178 Stuttgart,  
[www.aplusr.de](http://www.aplusr.de) / 19

Arch 01 Architekturbüro Volker Schwab,  
Bahnhofstraße 10, 92648 Vohenstrauß,  
[www.schwabarchitektur.de](http://www.schwabarchitektur.de) / 115

archicult GmbH - breunig architekten,  
Bürgerbräu 12 - Büttnerie,  
Frankfurter Straße 87, 97082 Würzburg,  
[www.archicult.de](http://www.archicult.de) / 172, 173

ARIS Architekten -  
Anghuber und Partner GmbH,  
Marktplatz 2+3, 84559 Kraiburg a. Inn,  
[www.ar-i-s.de](http://www.ar-i-s.de) / 64, 74

AtelierPoly,  
Dorfstraße 5, 82288 Kottgeisering,  
[www.atelierpoly.de](http://www.atelierpoly.de) / 39

Auer Weber Assoziierte GmbH mit  
GOLDBECK Public Partner GmbH,  
Sandstraße 33, 80335 München,  
[www.auer-weber.de](http://www.auer-weber.de) / 72

**B**

Babler + Lodde Architekten Part mbB,  
An der Bieg 19, 91074 Herzogenaurach,  
[www.babler-lodde.de](http://www.babler-lodde.de) / 164

Jakob Bader Architektur JBA,  
Amalienstraße 14a, 80333 München,  
[www.jakobbader.de](http://www.jakobbader.de) / 7

balda architekten GmbH,  
Kurt-Huber-Ring 9, 82256 Fürstenfeld-  
bruck,  
[www.balda-architekten.de](http://www.balda-architekten.de) / 75, 189

BauLab HS Coburg,  
Am Hofbräuhaus 1a, 96450 Coburg,  
[rainer.hirth@hs-coburg.de](mailto:rainer.hirth@hs-coburg.de) / 154

baum-kappler architekten gmbh,  
Neue Gasse 14, 90403 Nürnberg,  
[www.baum-kappler.com](http://www.baum-kappler.com) / 134, 136, 139

Bayerische Staatsforsten AöR,  
Tillystraße 2, 93053 Regensburg,  
[www.baysf.de](http://www.baysf.de) / 35

Beer Bombé Dellinger  
Architekten und Stadtplaner GmbH,  
Leopoldstraße 76, 80802 München,  
[www.bbdarch.de](http://www.bbdarch.de) / 33

Karlheinz Beer Büro für Architektur  
und Stadtplanung,  
Moltkestraße 8, 92637 Weiden,  
[www.beerarchitekt.de](http://www.beerarchitekt.de) / 113

BEGS GmbH,  
Saarstraße 7, 80797 München,  
[www.begs-gmbh.de](http://www.begs-gmbh.de) / 20

Behnisch Architekturbüro,  
Blumenstraße 17, 80331 München,  
[www.behnisch.com](http://www.behnisch.com) / 122, 123

bel Architekten,  
Innerer Graben 20, 97070 Würzburg,  
[www.belarchitekten.de](http://www.belarchitekten.de) / 168

beplanen Architektur GmbH,  
Rosental 5, 80331 München,  
[www.beplanen.de](http://www.beplanen.de) / 21

Berschneider + Berschneider GmbH,  
Hauptstraße 10, 92367 Pilsach,  
[www.berschneider.com](http://www.berschneider.com) / 119

bez+kock architekten,  
Königstraße 84, 70174 Stuttgart,  
[www.bez-kock.de](http://www.bez-kock.de) / 121

Birk Heilmeyer und Frenzel Architekten,  
Adlerstraße 31, 70199 Stuttgart,  
[www.bhundf.com](http://www.bhundf.com) / 187



BM.C Baumanagement GmbH,  
Landsberger Straße 478, 81241 München,  
[www.bmc-baumanagement.de](http://www.bmc-baumanagement.de) / 90

Bottler\_Lutz Architekten,  
Dachauer Straße 233, 80637 München,  
[www.bottler-lutz.de](http://www.bottler-lutz.de) / 79

BPA BRAUN ARCHITEKTEN  
Partnerschaft mbB,  
Friedrich-Herschel-Straße 1,  
81679 München,  
[www.braun-architekten.de](http://www.braun-architekten.de) / 13

Brückner & Brückner Architekten GmbH,  
Tirschenreuth | Würzburg,  
Franz-Böhm-Gasse 2, 95643 Tirschenreuth,  
[www.bruecknerundbrueckner.de](http://www.bruecknerundbrueckner.de) / 131,  
170

brüderl Architektur GmbH,  
Hohenzollernstraße 47, 80801 München,  
[www.bruederl.de](http://www.bruederl.de) / 85

Büro 4 Wagner+Partner Architekten,  
Barthl-Mayer-Weg 8, 85386 Dietersheim,  
[www.buero4.eu](http://www.buero4.eu) / 80

büro für bauform,  
Äußere Großweidenmühlstraße 9,  
90419 Nürnberg,  
[www.bauform.net](http://www.bauform.net) / 143

**C**  
Cukrowicz Nachbaur Architekten T7  
GmbH,  
St. Anna-Straße 1, A-6900 Bregenz,  
[www.cn-architekten.com](http://www.cn-architekten.com) / 90

**D**  
DÄLKEN GmbH,  
Meitnerstraße 10, 70563 Stuttgart,  
[www.daelken.de](http://www.daelken.de) / 186

Büro Dantele,  
Weihenstephaner Straße 18,  
85354 Freising,  
[www.dantele.de](http://www.dantele.de) / 77

Degle.Degle  
Gesellschaft von Architekten mbH,  
Alpenstraße 17a, 86343 Königsbrunn,  
[www.degle-degle.de](http://www.degle-degle.de) / 150

Deppisch Architekten GmbH,  
Obere Hauptstraße 26, 85354 Freising,  
[www.deppischarchitekten.de](http://www.deppischarchitekten.de) / 92

Desch Architekt + beratender Ingenieur  
PartG mbB,  
Bad Füssinger Straße 8a, 94148 Kirchham,  
[www.desch-architekten.de](http://www.desch-architekten.de) / 106

DIE HALLE architekten  
Planungsgesellschaft mbH,  
Schützenstraße 14, 95028 Hof,  
[www.die-halle-architekten.de](http://www.die-halle-architekten.de) / 160

DÖMGES ARCHITEKTEN AG,  
Budapester Straße 4, 93055 Regensburg,  
[www.doemges.ag](http://www.doemges.ag) / 140, 153

DORANTHPOST Architekten GmbH,  
Ridlerstraße 31, 80339 München,  
[www.doranthpost.de](http://www.doranthpost.de) / 24

dreisterneplus GmbH,  
Mittererstraße 3, 80336 München,  
[www.dreisterneplus.de](http://www.dreisterneplus.de) / 138

ds architekten gmbh,  
Auergasse 3, 93047 Regensburg,  
[www.dsarchitekten.com](http://www.dsarchitekten.com) / 118

DWA GmbH,  
Bahnhofstraße 6, 84405 Dorfen,  
[www.dw-architektur.de](http://www.dw-architektur.de) / 61, 62

## E

Architekturbüro Paulus Eckerle,  
Schlehenring 22, 85135 Titting,  
[www.architekturbüro-eckerle.de](http://www.architekturbüro-eckerle.de) / 71

Architekturbüro Volker Eppler,  
Vorstraße 30, 97618 Heustreu,  
[www.architekt-eppler.de](http://www.architekt-eppler.de) / 176

## F

f64 Architekten und Stadtplaner GmbH,  
Leonhardstraße 17, 87437 Kempten,  
[www.f64architekten.de](http://www.f64architekten.de) / 188, 197

faber.,  
Altstadtstraße 20a,  
97422 Schweinfurt / 165

Farthofer Architekt,  
Sägewerkstraße 3, 83395 Freilassing,  
[www.farthofer-architekt.com](http://www.farthofer-architekt.com) / 54

Feil Architekten Partnerschaft mbB,  
St.-Katharinen-Platz 4, 93059 Regensburg,  
[www.architekturfeil.de](http://www.architekturfeil.de) / 101

Fritsch+Tschaidse Architekten GmbH,  
Gabelsbergerstraße 15, 80333 München,  
[www.fritsch-tschaidse.de](http://www.fritsch-tschaidse.de) / 89, 91

Fuchs und Rudolph  
Architekten Stadtplaner PartG mbB,  
Konradinstraße 3, 81543 München,  
[www.fuchsunrudolph.de](http://www.fuchsunrudolph.de) / 81

## G

Gassner&Zarecky Architekten + Ingenieure  
Partnerschaft mbB,  
Maiglöckchenweg 16, 85521 Riemerling,  
[www.gassner-zarecky.de](http://www.gassner-zarecky.de) / 82



Gerber Architekten,  
Tönnishof 9-13, 44149 Dortmund,  
[www.gerberarchitekten.de](http://www.gerberarchitekten.de) / 147

Gmeiner Architekten,  
Obere Domberggasse 5, 85354 Freising,  
[www.gmeiner-architekten.de](http://www.gmeiner-architekten.de) / 78

GMS Architekten PartGmbH  
Sonnenhalde 4, 88316 Isny im Allgäu,  
[www.gms-isny.de](http://www.gms-isny.de) / 199

Grellmann Kriebel Teichmann & Partner  
Architekten Diplomingenieure  
Partnerschaft mbB,  
Kaiserstraße 33, 97070 Würzburg,  
[www.gkt-architekten.de](http://www.gkt-architekten.de) / 149, 151, 158

Gruber Holzapfel Architekten,  
Zenettistraße 17, 80337 München,  
[www.uns-architektur.de](http://www.uns-architektur.de) / 29

gumpp.heigl.schmitt  
architekten partnerschaft mbB,  
Mittererstraße 3, 80336 München,  
[www.gumpp-heigl-schmitt.de](http://www.gumpp-heigl-schmitt.de) / 17, 182

Gutiérrez-de-laFuente Arquitectos SLP,  
Calle San Rafael 4. Of. 31,  
ES-28108 Alcobendas, Madrid,  
[www.gutierrez-delafuente.com](http://www.gutierrez-delafuente.com) / 130

Gutthann HIW Architekten GmbH,  
Jahnstraße 16, 93093 Donaustauf,  
[www.gutthann-hiw-architekten.de](http://www.gutthann-hiw-architekten.de) / 103

## H

H2M Architekten,  
Anglerstraße 6, 80339 München,  
[www.h2m-architekten.de](http://www.h2m-architekten.de) / 40

Haack + Höpfner . Architekten,  
Architekten und Stadtplaner  
Partnerschaftsges. mbB,  
Agnes-Bernauer-Straße 113,  
80687 München,  
[www.haackhoepfner.de](http://www.haackhoepfner.de) / 184

HAAS + HAAS Architekt | Stadtplaner |  
Beratender Ingenieur PartGmbH,  
Hauptstraße 37, 97246 Eibelstadt,  
[www.haas-haas.info](http://www.haas-haas.info) / 171

Haindl+Kollegen Architekten GmbH,  
Prinzenstraße 9, 80639 München,  
[www.haindl-kollegen.de](http://www.haindl-kollegen.de) / 141

hanfstingl architekten,  
Ludwigstraße 67,  
84524 Neuötting / 45

Heid+Heid Architekten PartmbB,  
Hardenbergstraße 53, 90768 Fürth,  
[www.heid-architekten.de](http://www.heid-architekten.de) / 142

Hess / Talhof / Kusmierz  
Architekten und Stadtplaner,  
Wagmüllerstraße 19, 80538 München,  
[www.hot-architekten.de](http://www.hot-architekten.de) / 195, 196

Hetterich Architekten PartGmbH,  
Mergentheimer Straße 16,  
97082 Würzburg,  
[www.hetterich-architekten.de](http://www.hetterich-architekten.de) / 169

hirner & riehl architekten stadtplaner,  
Herzog-Heinrich-Straße 20,  
80336 München,  
[www.hirnerundriehl.de](http://www.hirnerundriehl.de) / 44

hochstrasser.  
gesellschaft für architektur mbh,  
Karpfengasse 5, 89073 Ulm,  
[www.hochstrasser.com](http://www.hochstrasser.com) / 190

Holzinger Eberl Fühhäußer  
Architekten GbR,  
Würzburger Straße 21-23, 91522 Ansbach,  
[www.hef-architekten.de](http://www.hef-architekten.de) / 141

Hrycyk Architekten,  
Sommerstraße 9, 81543 München,  
[www.hrycyk-architekten.de](http://www.hrycyk-architekten.de) / 43, 112, 137

**I**  
IFUB GmbH,  
Isartorplatz 3, Rgb., 80331 München,  
[www.ifub.de](http://www.ifub.de) / 27, 36

Intec Architektur GmbH,  
Haslacher Straße 30, 83278 Traunstein,  
[www.intec-architektur.de](http://www.intec-architektur.de) / 47

**J**  
Junk & Reich Architekten  
Planungsgesellschaft mbH,  
Nordstraße 21, 99427 Weimar,  
[www.junk-reich.com](http://www.junk-reich.com) / 136

**K**  
Kammerl und Kollegen Architekten,  
Hauptstraße 19, 83539 Pfaffing,  
[www.kammerl-kollegen.de](http://www.kammerl-kollegen.de) / 57, 58

karlundp  
Gesellschaft von Architekten mbH,  
Bavariaring 27, 80336 München,  
[www.karlundp.de](http://www.karlundp.de) / 59

Kern Architekten PartGmbH,  
Bürgermeister-Krach-Straße 6,  
87719 Mindelheim,  
[www.kernarchitekten.eu](http://www.kernarchitekten.eu) / 93



Kiessler Architekten GmbH,  
Theresienhöhe 40, 80339 München,  
[www.kiessler.de](http://www.kiessler.de) / 28

koeberl doeringer architekten,  
Messestraße 6, 94036 Passau,  
[www.koeberl-doeringer.com](http://www.koeberl-doeringer.com) / 104

architekturbüro jochen a. könig gmbh,  
Obertorstraße 13,  
97737 Gemünden am Main,  
[www.architektjakoenig.de](http://www.architektjakoenig.de) / 170

Kottermair Rebholz Architekten und Stadt-  
planer PartGmbH,  
Kemmelallee 8, 82418 Murnau,  
[www.kottermairrebholz.de](http://www.kottermairrebholz.de) / 41, 42

Konrad Kraus Architekt,  
Bachgasse 1, 92507 Nabburg,  
[www.konradkrausarchitekt.de](http://www.konradkrausarchitekt.de) / 112

Kroiss + Dienst Architekten PartGmbH,  
Grüntensstraße 32, 87527 Sonthofen,  
[www.kroiss-dienst.de](http://www.kroiss-dienst.de) / 192

Krug Grossmann Architekten GmbH,  
Stollstraße 5, 83022 Rosenheim,  
[www.krug-grossmann.de](http://www.krug-grossmann.de) / 46, 49

Kuchenreuther Architekten / Stadtplaner,  
Markt 12, 95615 Marktredwitz,  
[www.kuchenreuther-architekt.de](http://www.kuchenreuther-architekt.de)  
133, 158, 159

KÜHNLEIN Architektur,  
Sollngriesbacher Straße 4, 92334 Berching,  
[www.kuehnlein-architektur.de](http://www.kuehnlein-architektur.de) / 114, 144

KUG-Architekten PartGmbH,  
Auenstraße 19, 80469 München,  
[www.kug-architekten.de](http://www.kug-architekten.de) / 34

KUPFERGRAU Architekten GmbH,  
Scheffelstraße 46, 95445 Bayreuth,  
[www.kupfergrau.com](http://www.kupfergrau.com) / 156, 157

## L

Landherr und Partner  
Architekten und Stadtplaner mbB,  
Karlstraße 55, 80333 München,  
[www.landherr-partner.de](http://www.landherr-partner.de) / 73

Lauer + Lebok Architekten PartGmbH,  
Gabelsbergerstraße 16a,  
96215 Lichtenfels,  
[www.lauer-lebok.de](http://www.lauer-lebok.de) / 161

Lechner · Lechner Architekten GmbH,  
St.-Oswald-Straße 2, 83278 Traunstein,  
[www.lechnerarchitekten.de](http://www.lechnerarchitekten.de) / 50, 51

Lehmann, Tabillion & Castorph Architektur  
Stadtplanung Gesellschaft mbH,  
Bergmannstraße 35, 80339 München,  
[www.ltundc.de](http://www.ltundc.de) / 26

LMJD Dennerle Motzet Architekten,  
Planegger Straße 33, 81241 München,  
[www.lmjd.de](http://www.lmjd.de) / 30, 146, 193

## **M**

ROBERT MAIER ARCHITEKTEN,  
Möhrenbachstraße 21, 84524 Neuötting,  
[www.rm-architekten.com](http://www.rm-architekten.com) / 65

MEISSLER ARCHITEKTEN,  
Leopoldstraße 54, 80802 München,  
[www.meissler-architekten.de](http://www.meissler-architekten.de) / 83

meuer - planen beraten Architekten GmbH,  
Prinzregentenplatz 14, 81675 München,  
[www.m-pb.de](http://www.m-pb.de) / 120

Robert Meyer und Tobias Karlhuber  
Architekten Partnerschafts-  
gesellschaft mbB,  
Klenzestraße 38, 80469 München,  
[www.meyerkarlhuber.de](http://www.meyerkarlhuber.de) / 15

Architekt Gosbert Moschall,  
Pater-Valentin-Rathgeberstraße 4,  
96231 Bad Staffelstein / 162

## **N**

Nadler - Reif Architekten,  
Altstadt 18, 84028 Landshut,  
[www.nadler-reif.de](http://www.nadler-reif.de) / 38, 99

Florian Nagler Architekten,  
Theodor-Storm-Straße 16,  
81245 München,  
[www.nagler-architekten.de](http://www.nagler-architekten.de) / 135

NEUMEISTER ARCHITEKTUR,  
Maierhoferstraße 8, 93047 Regensburg,  
[www.neumeisterarchitektur.de](http://www.neumeisterarchitektur.de) / 37, 38,  
97, 98

N-V-O Nuyken von Oefele  
Architekten und Stadtplaner PartG mbB,  
Winzererstraße 44, 80797 München,  
[www.n-v-o.com](http://www.n-v-o.com) / 18

## **O**

OACHA Architektur Bauforschung  
Denkmalpflege,  
Schwindstraße 5, 80798 München,  
[www.oacha.net](http://www.oacha.net) / 60

obel I architekten GmbH,  
Alois-Bauer-Straße 11, 86609 Donauwörth,  
[www.obel-architekten.de](http://www.obel-architekten.de) / 94

Architekturbüro Obereisenbuchner,  
Schulstraße 13, 85276 Pfaffenhofen,  
[www.architekturbuero-  
obereisenbuchner.de](http://www.architekturbuero-<br/>obereisenbuchner.de) / 69

Oliv GmbH Thomas Sutor Architekt,  
Prannerstraße 11, 80333 München,  
[www.oliv-architekten.de](http://www.oliv-architekten.de) / 31



Opposite Office,  
Ligsalzstraße 31, 80339 München,  
[www.oppositeoffice.com](http://www.oppositeoffice.com) / 45

## P

Pätzold + Schmid Architekten PartGmbH,  
Oettingenstraße 30 RGB, 80538 München,  
[www.paetzold-schmid.de](http://www.paetzold-schmid.de) / 11

Palais Mai,  
Goethestraße 21, 80336 München,  
[www.palaismai.de](http://www.palaismai.de) / 23

bernhard paringer architekten,  
Altstadt 74, 84028 Landshut,  
[www.paringerarchitekten.de](http://www.paringerarchitekten.de) / 96

Passionauten,  
Lenbachstraße 42,  
86529 Schrobenhausen,  
[www.passionauten.de](http://www.passionauten.de) / 68, 180

architektur + ingenieurbüro perleth,  
Kornmarkt 17, 97421 Schweinfurt,  
[www.architekt-perleth.de](http://www.architekt-perleth.de) / 174

PH2 Architektur + Stadtplanung,  
Stadtplatz 2, 93437 Furth im Wald,  
[www.ph2architektur.com](http://www.ph2architektur.com) / 127, 128

Putzhammer + Meier  
Architekten PartmbB,  
Martin-Oberndorfer-Straße 3,  
83395 Freilassing,  
[www.putzhammer-meier.de](http://www.putzhammer-meier.de) / 53

## Q

quadrat45°,  
Gerhardingerstraße 13, 93059 Regensburg,  
[www.quadrat45.de](http://www.quadrat45.de) / 110

## R

Josef Rädlinger Planungs GmbH,  
Rädlinger Allee 1, 93413 Cham,  
[www.raedlinger.com](http://www.raedlinger.com) / 124

raith architekten gmbh,  
Riedenburger Straße 20, 93309 Kelheim,  
[www.raith-architekten.de](http://www.raith-architekten.de) / 95, 125

RAUM und BAU,  
Kirchenstraße 88, 81675 München,  
[www.raumundbau.de](http://www.raumundbau.de) / 183, 185

Georg Redelbach Architekten,  
Albert-Schweitzer-Straße 1a,  
97828 Marktheidenfeld,  
[www.georgredelbacharchitekten.de](http://www.georgredelbacharchitekten.de) / 179

Bert Reiszky, Architekt ,  
An der Stadtmauer 18, 94469 Deggendorf,  
[www.reiszky-architekten.de](http://www.reiszky-architekten.de) / 105

Reiter-Hahne Architekten + Ingenieure,  
Neuburger Straße 48, 94032 Passau,  
[www.reiter-hahne.de](http://www.reiter-hahne.de) / 102

Architekturbüro Helmut Rester,  
Friedrichstraße 2, 90453 Schwabach,  
[www.architekturbuero-rester.de](http://www.architekturbuero-rester.de) / 145

Rieger Lohmann Architekten PartGmbB,  
Orlfing 1, 84405 Dorfen,  
[www.rlarchitekten.de](http://www.rlarchitekten.de) / 76

Rösch Architekten und Stadtplaner GmbH,  
Dorfstraße 9, 92274 Gebenbach,  
[www.roesch-asp.de](http://www.roesch-asp.de) / 107

rohr.architekten | produktentwicklung  
in ARGE mit Phase H Architekten,  
Lerchenweg 3, 86356 Neusäß-Hainhofen,  
[www.rohr-architekten.de](http://www.rohr-architekten.de)  
[www.phase-h.de](http://www.phase-h.de) / 198

## **S**

SBW-Bauträger-und Verwaltungs-GmbH,  
Bismarckstraße 9, 97080 Würzburg,  
[www.sbw-bau.de](http://www.sbw-bau.de) / 166

SCHANKULA Architekten PartG mbB,  
Magnolienweg 6, 81377 München,  
[www.schankula.com](http://www.schankula.com) / 88

Schindhelm Architekten,  
Birkenleiten 41, 81543 München,  
[www.schindhelmarchitekten.de](http://www.schindhelmarchitekten.de) / 25

Schmitt Vogels Architekten GmbH,  
Luitpoldstraße 25, 96052 Bamberg,  
[www.schmittvogels.de](http://www.schmittvogels.de) / 175

Schnabel + Partner Architekten,  
Marktstraße 35, 93444 Bad Kötzing,  
[www.schnabel-partner.de](http://www.schnabel-partner.de) / 126, 129

Architekturbüro Kersten Schöttner,  
Bahnhofstraße 3a, 96346 Wallenfels,  
[www.architekturbuero-schoettner.de](http://www.architekturbuero-schoettner.de) / 155

Schorr Architekten,  
Am Weichselbaum 14, 83377 Vachendorf,  
[www.schorrarchitekten.de](http://www.schorrarchitekten.de) / 56

Schrammel Architektur Stadtplanung  
GmbH & Co. KG,  
Zeuggasse 7, 86150 Augsburg,  
[www.schrammel-architekten.de](http://www.schrammel-architekten.de) / 194

Architekturbüro Dag Schröder,  
Deutschfeldstraße 6, 97422 Schweinfurt,  
[www.dagschroeder.de](http://www.dagschroeder.de) / 165



schürmann dettinger  
architekten partgmbb,  
Tumblingerstraße 32, 80337 München,  
[www.schuermann-dettinger.de](http://www.schuermann-dettinger.de) / 199

Schwinde Architekten  
Partnerschaftsgesellschaft mbB,  
Josef-Schwarz-Weg 11, 81479 München,  
[www.schwinde.net](http://www.schwinde.net) / 181

Sommerkeller12 -  
Architekten und Effizienzberater,  
Sommerkellerstraße 12, 91625 Schnelldorf,  
[www.sommerkeller12.de](http://www.sommerkeller12.de) / 152

SPREEN ARCHITEKTEN  
Partnerschaft mbB,  
Sommerstraße 36, 81543 München,  
[www.spreen-architekten.de](http://www.spreen-architekten.de) / 22, 84

Staatliches Bauamt Traunstein,  
Rosenheimer Straße 7, 83278 Traunstein,  
[www.stbats.bayern.de](http://www.stbats.bayern.de) / 52, 55

Architekturbüro Steidl,  
Im Berg 15, 92431 Neunburg vorm Wald,  
[www.architekturbuero-steidl.de](http://www.architekturbuero-steidl.de) / 111

STOLZ ARCHITEKTEN,  
Samerstraße 8, 83022 Rosenheim,  
[www.stolz-arch.de](http://www.stolz-arch.de) / 60

straub architekten und stadtplaner,  
Anglerstraße 28, 80339 München,  
[www.straub-arc.de](http://www.straub-arc.de) / 14

STUDIO LEK Albrecht Heidecker Sack  
Architekt:innen PartG mbB,  
Georg-Knorr-Straße 2, 85662 Hohenbrunn,  
[www.studiolek.de](http://www.studiolek.de) / 86

studio lot Architekten & Innenarchitekten  
Kammerer Lorber Prabst PartGmbH,  
Neuöttinger Straße 32, 84503 Altötting,  
[www.studiolot.de](http://www.studiolot.de) / 45, 63

synn architekten ZT-OG,  
Apollogasse 9/2, A-1070 Wien,  
[www.synn.at](http://www.synn.at) / 20

## T

Technische Universität München,  
Lehrstuhl für Architektur und Holzbau,  
Arcisstraße 21, 80333 München,  
[www.arc.ed.tum.de/holz](http://www.arc.ed.tum.de/holz) / 187

ToB.Studio,  
Untere Johannitergasse 14,  
97070 Würzburg,  
[www.tob.studio](http://www.tob.studio) / 178

**U**

umarchitekt,  
Gangolfsplatz 3a, 96050 Bamberg,  
[www.umarchitekt.de](http://www.umarchitekt.de) / 163

Und Mang Architektur,  
Kontorhaus 1, Schäftlarnstraße 10,  
81371 München,  
[www.undmang.de](http://www.undmang.de) / 5

Dietrich Untertrifaller  
Architekten ZT GmbH,  
Arlbergstraße 117, A-6900 Bregenz,  
[www.dtflr.com](http://www.dtflr.com) / 16

**V**

v-architekten gmbh,  
Merowingerstraße 5-7, 50677 Köln,  
[www.v-architekten.com](http://www.v-architekten.com) / 3, 32

Venus Architekten,  
Amalienstraße 71, 80799 München,  
[www.venus-architekten.de](http://www.venus-architekten.de) / 87

**W**

Wager Gärtner Knoch Architekten,  
Am Graben 23, 84036 Landshut,  
[www.wager-gaertner-knoch.de](http://www.wager-gaertner-knoch.de) / 97

Buero Wagner,  
Zugspitzstraße 18, 82211 Herrsching,  
[www.buerowagner.eu](http://www.buerowagner.eu) / 10

Architekturbüro Ferdinand Weber,  
Obermünsterstraße 11,  
93047 Regensburg,  
[www.architektweber.com](http://www.architektweber.com) / 116, 117

Weidner Architektur,  
Albrecht-Dürer-Straße 24a, 92637 Weiden,  
[www.weidnerarchitektur.de](http://www.weidnerarchitektur.de) / 132

Wenzel + Wenzel GmbH,  
Lindwurmstraße 122-124, 80337 München,  
[www.wenzel-wenzel.com](http://www.wenzel-wenzel.com) / 19

Stadt Würzburg - Fachbereich Hochbau,  
Veitshöchheimer Straße 1,  
97080 Würzburg,  
[www.wuerzburg.de](http://www.wuerzburg.de) / 167

**Z**

zillerplus  
Architekten und Stadtplaner GmbH,  
Klenzestraße 38, Hof,  
80469 München,  
[www.zillerplus.de](http://www.zillerplus.de) / 9



## Innenarchitektur

### D

Demirag Architekten,  
Senefelderstraße 8, 70178 Stuttgart,  
[www.demirag-architekten.squarespace.com](http://www.demirag-architekten.squarespace.com) / 144

Dörken Innenarchitekten,  
Dachauer Straße 42, 80335 München,  
[www.mdoerken.de](http://www.mdoerken.de) / 18

### G

Innenarchitektin Mirjam Grünbeck,  
Werkstraße 12a,  
93342 Saal an der Donau / 100

### I

inexklusiv,  
Kölbürger Straße 5, 86653 Monheim,  
[www.inexklusiv.de](http://www.inexklusiv.de) / 152

## Landschaftsarchitektur

### A

adlerolesch GmbH,  
Marienstraße 8, 90402 Nürnberg,  
[www.adlerolesch.de](http://www.adlerolesch.de) / 136, 139, 153

ARGE ALN / Gutiérrez-delaFuente,  
Nahensteig 188d, 84028 Landshut,  
[www.aln.la](http://www.aln.la) / 130

ammermann - döhler  
landschaftsarchitekten,  
Luitpoldstraße 25, 96052 Bamberg,  
[www.ammermann-doebler.de](http://www.ammermann-doebler.de) / 175

arc.grün | landschaftsarchitekten.  
stadtplaner.gmbh,  
Steigweg 24, 97318 Kitzingen,  
[www.arc-gruen.de](http://www.arc-gruen.de) / 149, 169, 177

### B

Bauer Landschaftsarchitekten GmbH,  
Pfarrer-Ostermayr-Straße 3, 85457 Würth,  
[www.labauer.de](http://www.labauer.de) / 34

Balliana Schubert  
Landschaftsarchitekten AG,  
Binzstraße 39, CH-8045 Zürich,  
[www.balliana-schubert.ch](http://www.balliana-schubert.ch) / 16

Büro Freiraum Berger Fuchs,  
Oberer Graben 3a, 85354 Freising,  
[www.buero-freiraum.de](http://www.buero-freiraum.de) / 92

BL9 Landschaftsarchitekten,  
Belfortstraße 9, 81667 München,  
[www.bl9-landschaftsarchitekten.de](http://www.bl9-landschaftsarchitekten.de)  
18, 199

lab landschaftsarchitektur brenner,  
Am Buchenhang 10, 84036 Landshut,  
[www.buero-brenner.de](http://www.buero-brenner.de) / 158

## **D**

Dittmar Landschaftsarchitektur-  
Stadtplanung GmbH,  
Kesselschmiedstraße 10, 85354 Freising,  
[www.dittmar-la.de](http://www.dittmar-la.de) / 17

## **E**

Eger & Partner Landschaftsarchitekten,  
Austraße 35, 86153 Augsburg,  
[www.egerpartner.de](http://www.egerpartner.de) / 183

Entwicklung und Gestaltung  
von Landschaft EGL,  
Bohlenplatz 22, 91054 Erlangen,  
[www.egl-plan.de](http://www.egl-plan.de) / 141

Norbert Einödshofer,  
Marienstraße 7, 85298 Scheyern,  
[www.einoedshofer.de](http://www.einoedshofer.de) / 69

## **F**

Clemens Fauth Landschaftsarchitekten,  
Wankstraße 6, 82335 Berg,  
[www.la-fauth.de](http://www.la-fauth.de) / 13

FLU Planungsteam,  
Margaretenstraße 14, 93047 Regensburg,  
[www.flu-planungsteam.de](http://www.flu-planungsteam.de) / 118

Freiraum Berger Fuchs  
Landschaftsarchitekten partg mbb,  
Oberer Graben 3a, 85354 Freising,  
[www.buero-freiraum.de](http://www.buero-freiraum.de) / 30, 75, 193

Führes Landschaftsarchitektur,  
Kirchenweg 3, 90513 Zirndorf,  
[www.freiraum-fuehres.de](http://www.freiraum-fuehres.de) / 134

## **G**

Gehrhardt Landschaft,  
Saarbrücker Straße 21, 81379 München,  
[www.gehrhardt-landschaft.de](http://www.gehrhardt-landschaft.de) / 43, 112

Glück Landschaftsarchitektur GmbH,  
Ludwigstraße 57, 70176 Stuttgart,  
[www.glueck-la.de](http://www.glueck-la.de) / 19

LAG Landschaftsarchitektur Goller,  
Hechenrainer Straße 12,  
82449 Uffing a. Staffelsee,  
[www.goller-landschaftsarchitekt.com](http://www.goller-landschaftsarchitekt.com) / 42



grabner huber lipp landschaftsarchitekten  
und stadtplaner partnerschaft mbB,  
Gutenbergstraße 11, 85354 Freising,  
[www.ghl.land](http://www.ghl.land) / 23, 89, 138

Greenbox Landschaftsarchitekten,  
Schickhardtstraße 24, 70199 Stuttgart,  
[www.greenbox.la](http://www.greenbox.la) / 186

Großberger Beyhl Partner  
Landschaftsarchitekten mbB,  
Kaflerstraße 15, 81241 München,  
[www.gbp-la.de](http://www.gbp-la.de) / 12

gruenfabrik Landschaftsarchitekten  
Reingruber, Bücking PartG mbB,  
Römerstraße 13, 85414 Kirchdorf an der  
Amper,  
[www.gruenfabrik.com](http://www.gruenfabrik.com) / 99

grünhoch4,  
Peter-Putz-Straße 3, 81241 München,  
[www.gruenhoch4.de](http://www.gruenhoch4.de) / 28

**H**  
Michael Haas Landschaftsarchitekt,  
Griesstraße 12, 85567 Grafing,  
[www.landschaftsarchitekt-haas.de](http://www.landschaftsarchitekt-haas.de) / 83

Hackl Hofmann  
Landschaftsarchitekten GmbH,  
Marktplatz 18, 85072 Eichstätt,  
[www.hackl-hofmann.de](http://www.hackl-hofmann.de) / 91, 146

HOFFMANN.SEIFERT.PARTNER  
architekten ingenieure,  
Jakobsplatz 5, 97638 Mellrichstadt,  
[www.hsp-plan.de](http://www.hsp-plan.de) / 176

**I**  
Infu - Ingenieurgesellschaft  
für Umweltplanung mbH,  
Karlsbrunnenstraße 11,  
37249 Neu-Eichenberg,  
[www.infu.de](http://www.infu.de) / 14

Irl Rebmann Landschaftsarchitekten  
Stadtplaner PartG mbB,  
Roßmarkt 6, 80331 München,  
[www.irl-rebmann.de](http://www.irl-rebmann.de) / 20

**J**  
JOMA Landschaftsarchitektur,  
Augustenstraße 2a, 96047 Bamberg,  
[www.jomalandschaft.de](http://www.jomalandschaft.de) / 163

Jühling & Köppel  
Landschaftsarchitekten GmbH,  
Bauerstraße 19, 80796 München,  
[www.juehling.net](http://www.juehling.net) / 1

## **K**

Kaiser+Juritza+Partner  
Landschaftsarchitekten PartGmbH,  
Oeggstraße 2, 97070 Würzburg,  
[www.kaiser-juritza.de](http://www.kaiser-juritza.de) / 166, 167, 168

Christina Kautz Landschaftsarchitektur,  
Bundesallee 19 / II. Hof, 10717 Berlin,  
[www.christina-kautz-landschaftsarchitektur.de](http://www.christina-kautz-landschaftsarchitektur.de) / 135

Klaus + Salzberger,  
St.-Vitus-Straße 8, 84174 Eching,  
[www.ksla.de](http://www.ksla.de) / 96

Klos GmbH & Co. KG,  
Alte Rathausgasse 6, 91174 Spalt,  
[www.ib-klos.de](http://www.ib-klos.de) / 70

## **L**

Latz und Partner ,  
Ampertshausen 6, 85402 Kranzberg,  
[www.latzundpartner.de](http://www.latzundpartner.de) / 32

Thomas Lauterbach Landschaftsarchitektur  
und Stadtplanung,  
Gerberstraße 1, 87733 Markt Rettenbach  
198

Lemkearchitektur,  
Eichwasenstraße 5, 91126 Schwabach,  
[www.lemkearchitektur.de](http://www.lemkearchitektur.de) / 140

Lex Kerfers\_Landschaftsarchitekten GbR,  
Emling 25, 85461 Bockhorn,  
[www.lex-kerfers.de](http://www.lex-kerfers.de) / 8, 109

Lichtgrün Landschaftsarchitektur,  
Linzer Straße 13, 93055 Regensburg,  
[www.lichtgruen.com](http://www.lichtgruen.com) / 122, 123

lohner.hochrein landschaftsarchitekten  
und stadtplaner gmbh,  
Bauerstraße 8 , 80796 München,  
[www.lohner-hochrein.de](http://www.lohner-hochrein.de) / 12, 24, 48

Lorenz Landschaftsarchitekten Stadtplaner,  
Erlanger Straße 10, 90562 Kalchreuth,  
[www.lorenz-landschaftsarchitekten.de](http://www.lorenz-landschaftsarchitekten.de)  
142

Luska Freiraum GmbH,  
Sudetenlandstraße 75/77, 85221 Dachau,  
[www.luska-freiraum.de](http://www.luska-freiraum.de) / 72

## **M**

freiraumplanung mrachacz,  
Hochstraße 24, 90429 Nürnberg,  
[www.freiraum-mrachacz.de](http://www.freiraum-mrachacz.de) / 137

## **N**

NRT Bürogemeinschaft,  
Isarstraße 9, 85417 Marzling,  
[www.nrt-la.de](http://www.nrt-la.de) / 81



## P

P-38 Landschaftsarchitekten + Stadtplaner  
PartG mbH,  
Kapellenweg 6, 81371 München,  
[www.p-38.de](http://www.p-38.de) / 21

PLANORAMA  
LANDSCHAFTSARCHITEKTUR,  
Sprengelstraße 15, 13353 Berlin,  
[www.planorama.eu](http://www.planorama.eu) / 127

Planstatt Senner GmbH,  
Breitlestraße 21, 88662 Überlingen,  
[www.klima-umwelt-planstatt.de](http://www.klima-umwelt-planstatt.de) / 188

## R

raum\_landschaft(f)t architekten gmbh,  
Dorfstraße 15, 85276 Pfaffenhofen,  
[www.raum-landschaft.de](http://www.raum-landschaft.de) / 66

raum + zeit,  
Papiererstraße 3, 84034 Landshut,  
[www.raumzeitlandschaft.de](http://www.raumzeitlandschaft.de) / 37

## S

Schegk Landschaftsarchitekten |  
Stadtplaner,  
Am Pfanderling 4, 85778 Haimhausen,  
[www.schegk.de](http://www.schegk.de) / 59

Susanne Schmidt-Hergarten  
Landschaftsarchitektur,  
Max-Planck-Straße 4, 81675 München,  
[www.la-ssh.de](http://www.la-ssh.de) / 49

Klaus Schurr,  
Am Rossacker 9, 83022 Rosenheim,  
[www.klaus-schurr.de](http://www.klaus-schurr.de) / 45

silands | Gresz + Kaiser  
Landschaftsarchitekten PartG mbB,  
Riedwiesenweg 8, 89081 Ulm,  
[www.silands.de](http://www.silands.de) / 121

Landschaftsarchitektur Stiegler,  
Chiemseestraße 47, 83022 Rosenheim,  
[www.la-stiegler.de](http://www.la-stiegler.de) / 44

Studio Vulkan Landschaftsarchitektur,  
Bergmannstraße 3, 80339 München,  
[www.studiovulkan.ch](http://www.studiovulkan.ch) / 31

## T

TERRA.NOVA Landschaftsarchitektur,  
Birkenleiten 43, 81543 München,  
[www.tn-l.de](http://www.tn-l.de) / 84

TOPgrün GmbH,  
Wieningerstraße 1a, 85221 Dachau,  
[www.topgruen.de](http://www.topgruen.de) / 185

toponauten freiraumarchitekten GmbH,  
Luckengasse 9, 85354 Freising,  
[www.toponauten.de](http://www.toponauten.de) / 87, 88, 90, 108

toponauten freiraumarchitekten GmbH,  
Untere Bachgasse 15, 93047 Regensburg,  
[www.toponauten.de](http://www.toponauten.de) / 144

TOPONEO Engel & Schneider  
Landschaftsarchitekten PartG mbB,  
Fellener Str. 9, 97775 Burgsinn,  
[www.toponeo.de](http://www.toponeo.de) / 170, 178

Türk + Vohburger  
Landschaftsarchitekten Part mbB,  
Isarstraße 9, 85417 Marzling,  
[www.nrt-la.de](http://www.nrt-la.de) / 90

## U

Uniola GmbH Landschaftsarchitektur  
Stadtplanung,  
Lothstraße 19, 80797 München,  
[www.uniola.com/de/office/muenchen](http://www.uniola.com/de/office/muenchen)  
2, 4, 15

## V

ver.de Landschaftsarchitekten Stadtplaner  
Partnerschaftsgesellschaft mbB,  
Rindermarkt 2, 85354 Freising,  
[www.verde.land](http://www.verde.land) / 195, 196

Vogt Landschaftsarchitekten,  
Linienstraße 155, 10115 Berlin,  
[www.vogt-la.com](http://www.vogt-la.com) / 90

## W

wolfgang wagenhäuser.  
landschaftsarchitektur,  
Hauptstraße 69, 84513 Töging am Inn,  
[www.wolfgangwagenhaeuser.de](http://www.wolfgangwagenhaeuser.de) / 63

Wankner und Fischer GmbH  
Landschaftsarchitekten,  
Alte Ziegelei 18, 85386 Eching,  
[www.wankner-und-fischer.de](http://www.wankner-und-fischer.de) / 22

Richard Weidmüller Landschaftsarchitekt,  
Werftstraße 4, 93059 Regensburg  
116

Wolfgang Weinzierl  
Landschaftsarchitekten GmbH,  
Parkstraße 10, 85051 Ingolstadt,  
[www.weinzierl-la.de](http://www.weinzierl-la.de) / 67

Maria Wirnitzer - Freiraumkonzepte,  
Alte Poststraße 36, 85598 Baldham,  
[www.freiraumkonzepte.de](http://www.freiraumkonzepte.de) / 82

WLG Wollborn LandschaftsArchitekten  
PartGmbH,  
Schreiberhauer Straße 3, 90475 Nürnberg,  
[www.wollborn.com](http://www.wollborn.com) / 150

# Solidarität hat eine Geste



**Spendenkonto Ernst Maria Lang Fürsorgewerk:**

IBAN DE70 7002 0270 0015 1812 24 BIC HYVEDEMMXXX

Steuerbegünstigende Spendenquittungen werden gerne  
ausgestellt.

Das Ernst Maria Lang Fürsorgewerk der Bayerischen  
Architektenkammer unterstützt Kammermitglieder und  
deren Familienangehörige in Notlagen. Es finanziert sich  
aus Spenden, Zuwendungen und freiwilligen Umlagen.

[eml-fuersorgewerk.byak.de](http://eml-fuersorgewerk.byak.de)

## Impressum

### Organisation

Hanna Altermann, M.A.  
Dipl.-Ing. (FH) Sandra Bartholomäus, M.A.  
Dipl.-Ing. Katharina Matzig  
Sabine Picklapp, M.A.  
Dipl.-Ing. (FH) Petra Seidl  
Dipl.-Ing. (FH) Beatrix Walter  
Dipl.-Ing. Barbara Weyand, M.A.

Texte, Fotos, Pläne, Daten  
Die jeweiligen Architektinnen  
und Architekten

Redaktion und Lektorat  
Hanna Altermann, M.A.  
Dipl.-Ing. Katharina Matzig  
Sabine Picklapp, M.A.

Wanderausstellung und Website  
Sabine Picklapp, M.A.

Englische Übersetzung  
Julian Reisenberger, Weimar

### Gestaltung

design stauss grillmeier, München  
Überarbeitung  
stauss processform gmbh, München

Überarbeitung 30 Jahre Architektenuren,  
Bayernkarten und Druckvorbereitung  
Studio Botschaft, München

### Druck

Universal Medien GmbH, München  
Das Booklet ist klimafreundlich auf  
Recyclingpapier aus 100% Altpapier gedruckt.

### Herausgeberin

Bayerische Architektenkammer  
Waisenhausstraße 4  
80637 München  
Telefon (089) 139880-0  
info@byak.de  
www.byak.de

Alle Urheber- und Nutzungsrechte vorbehalten  
© 2026 Bayerische Architektenkammer

Die Architektouren auch auf  
[www.byak.de](http://www.byak.de)

Bundesweit findet Ende Juni der „Tag der Architektur“ der Länderarchitektenkammern statt. Die Architektouren in Bayern sind Teil davon – 199 Neubauten, Umbauten, innenarchitektonische Maßnahmen sowie landschafts- und stadtplanerische Eingriffe überzeugten den Beirat 2026. Zum vierten Mal konnten sich die Projekte zudem um das KlimaKulturKompetenz-Prädikat bewerben, das für fünf Nachhaltigkeitskriterien vergeben wird. Die jeweiligen Prädikate sind auf den Booklet-Seiten abgebildet.

Mit freundlicher Unterstützung der

**HYPO - KULTURSTIFTUNG**



*Gründungsmitglied der Initiative*  
**KULTUR ERBE BAYERN**